

“CAMINO A LA ESCUELA PRESENCIAL”

MEDIDAS PREVENTIVAS

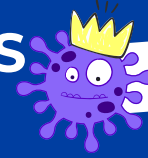

COVID-19



DISPOSICIÓN DE LAS AULAS

DISPOSICIÓN DE LAS AULAS

Teniendo en cuenta las medidas de un aula tipo que se basa en un módulo de 7,00 x 7,00 metros, como la que se expone en la fotografía que se presenta a continuación, y aclarando que el modelo de aula que se describe es la más frecuente en lo que respecta a arquitectura escolar, se verifica que un aula de estas características puede albergar hasta 15 estudiantes mas 1 docente.



La disposición de los bancos deberá contemplar la distancia mínima de separación de 1,5 mts entre estudiantes y 2 metros en relación al docente. Todo armado será relativo y en función a la necesidad de ordenamiento dentro del aula.

La intención de esta propuesta que se observa en la fotografía es representativa y se deja a la organización propia de la escuela la metodología de armado de la misma siempre y cuando sean respetados los distanciamientos mínimos obligatorios. Si las medidas varía respecto a sus lados y por consiguiente a los m2 totales se deberá estipular el factor de ocupación del aula en cuestión, según las características antes mencionadas.

Se deberá retirar el excedente de bancos y sillas que no se utilicen a fin de simplificar la sanitización de superficies y objetos.

“CAMINO A LA ESCUELA PRESENCIAL”
MEDIDAS PREVENTIVAS  COVID-19

Si notás síntomas o tenés dudas **comunicate** al

0-800-333-1002