

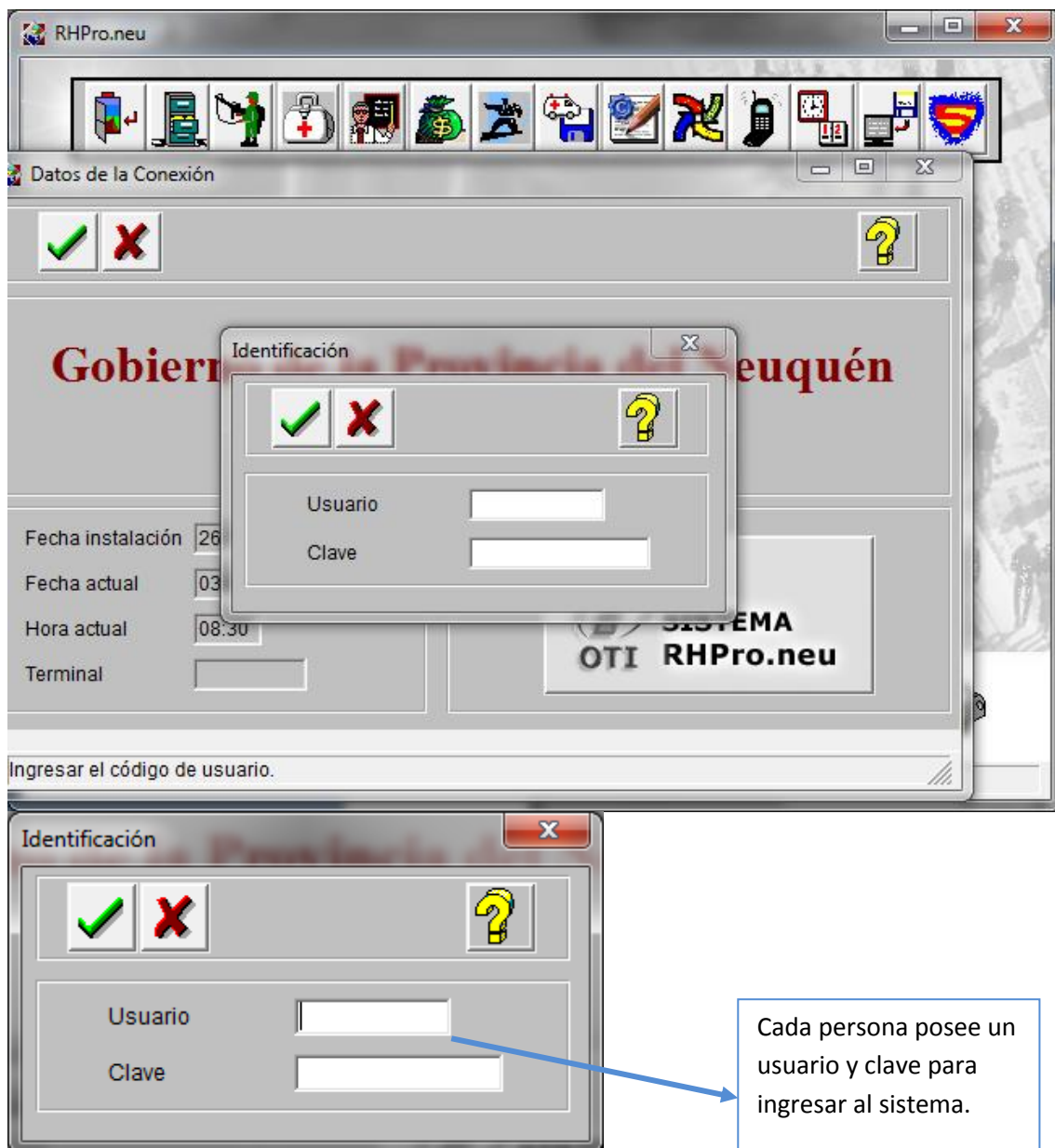

Sistema de Recursos Humanos: RH ProNeu

Sistema de consulta y liquidación de haberes de los agentes de la Administración Pública Provincial.





GOBIERNO
DE LA PROVINCIA
DEL NEUQUÉN

MINISTERIO
DE EDUCACIÓN
CONSEJO PROVINCIAL
DE EDUCACIÓN

NEUQUÉN
PROVINCIA

JUNTOS
PODEMOS
MÁS

Coordinación de Gestión de Recursos Humanos

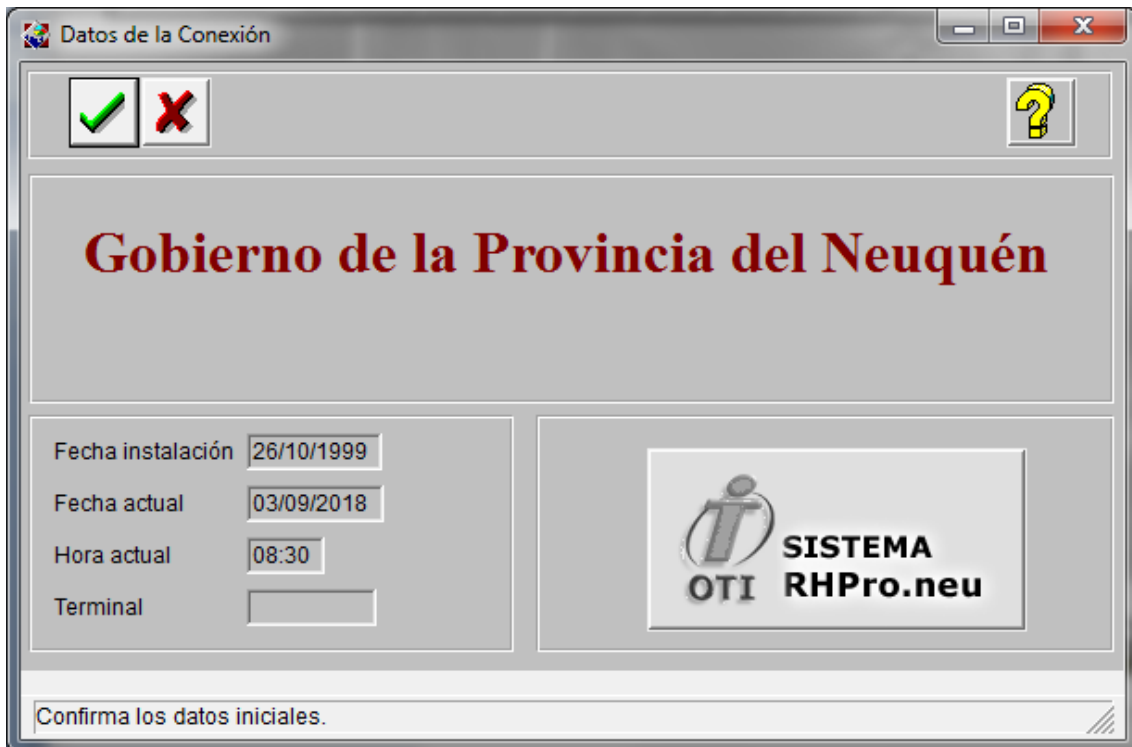



GOBIERNO
DE LA PROVINCIA
DEL NEUQUÉN

MINISTERIO
DE EDUCACIÓN
CONSEJO PROVINCIAL
DE EDUCACIÓN

NEUQUÉN
PROVINCIA

JUNTOS
PODEMOS
MÁS

Coordinación de Gestión de Recursos Humanos

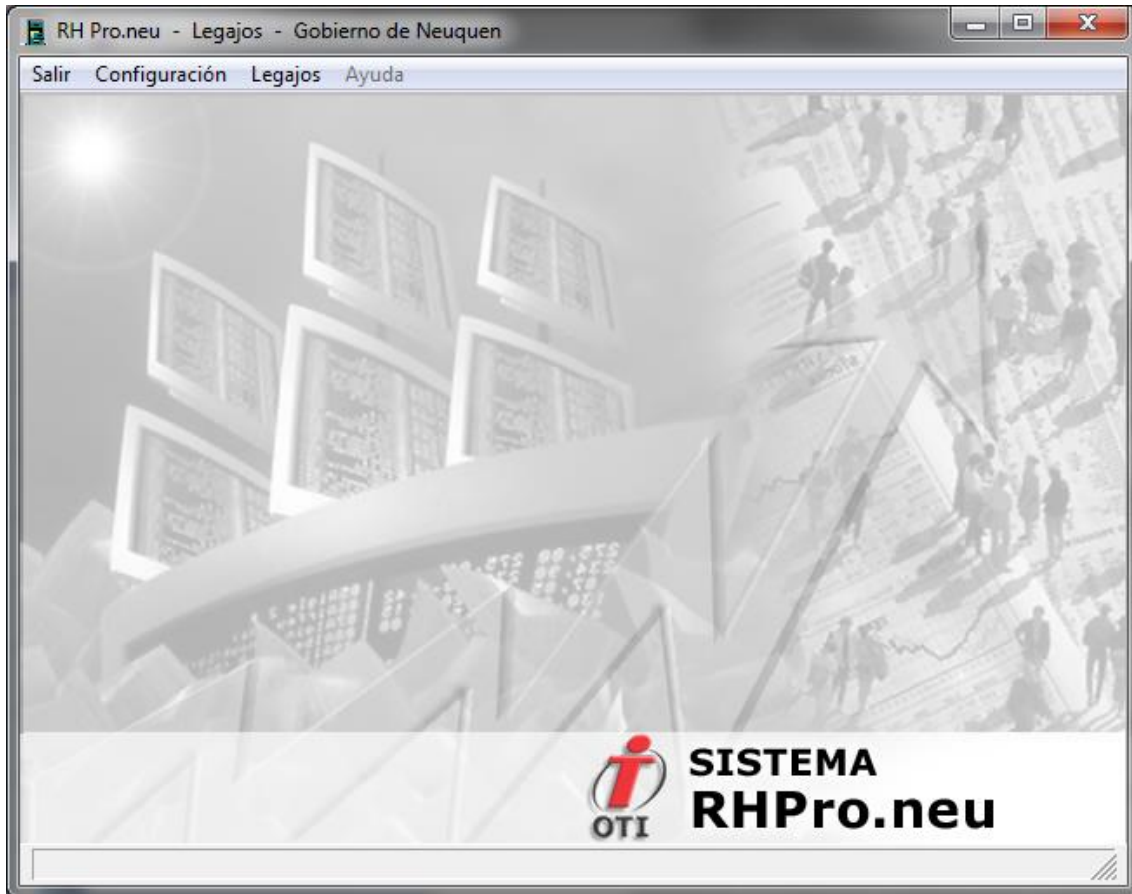



SC	Serv	UO	LdeP	Categoría	Estado

CONSULTA DE LEGAJOS

La administración de Legajos permite realizar el seguimiento completo del circuito del expediente de los empleados. Este es el repositor central de los datos filiatorios de las personas.

Desde la ventana con el Número de Empleado, se puede acceder a datos del empleado como son: familiares, empleos anteriores, documentos, etc.

Si no poseo el dato del Número de Empleado, podemos desplegar la pantalla que está más abajo, cargar el apellido y nombre para obtener la información que nos lleve al empleado buscado.



Busqueda de Empleados

Apellido Comienza con

Nombre Sin definir

Documento:
Tipo Sin definir

Número Sin definir

Servicio Sin definir

Buscar Ahora

Nueva Busqueda

Total: 0

Legajo	Apellido	Nombre	Tipo	Nro de Documento	Servicio

Se coloca el apellido del agente que se busca.



CONSULTA DE PUESTOS:

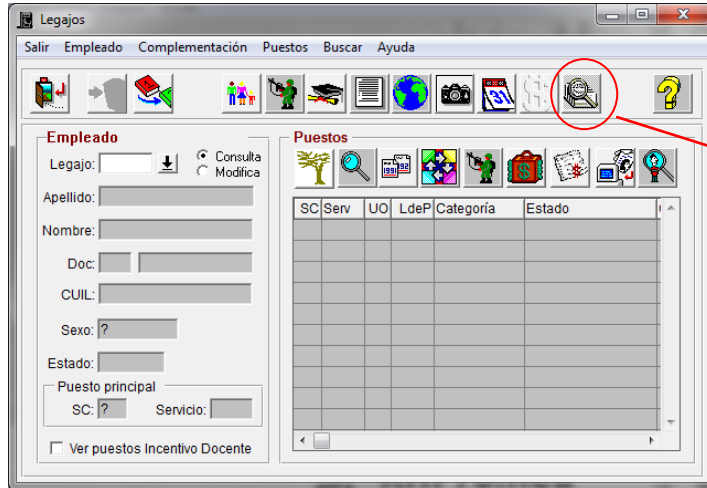

Consulta de Puestos

A través del ícono de la lupa, podemos acceder en forma directa a los detalles del puesto.

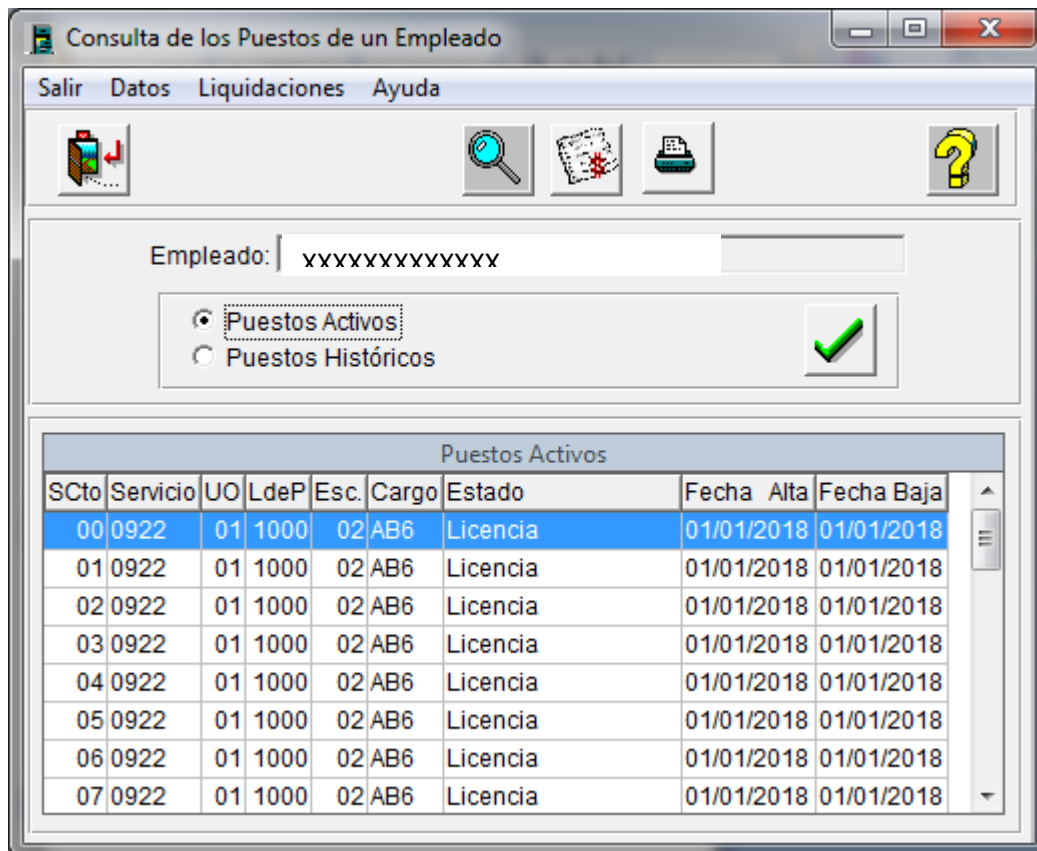

Los puestos históricos pueden ser consultados en detalle en cuanto a su descripción.



CONSULTA DE ANTIGÜEDAD:

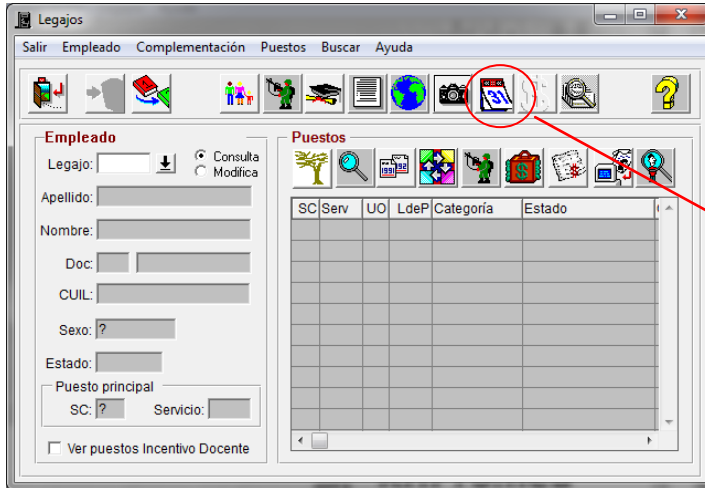

Consulta de
Antigüedad

Tipo Antigüedad	Fecha Desde	Fecha Hasta	Recon	Antig	Vac.	Serv	Escalafón	Categoría	c/LSS	Antigüedad	Esto
Oficial Provincia del Neu	01/01/2018		Sí	Si	Si	0902	GENERAL	AP6	No	8 meses - 2 días.	980
Oficial Provincia del Neu	22/08/2017	01/01/2018	Sí	Si	Si	0932	DOCENTE	AG6	No	4 meses - 11 días.	622
Oficial Provincia del Neu	01/01/2017	01/01/2018	Sí	Si	Si	0902	Ley 2890 -	AD5	No	1 año	778
Oficial Provincia del Neu	10/06/2016	01/01/2018	Sí	Si	Si	0922	DOCENTE	AG6	No	1 año - 6 meses - 23 días.	600
Oficial Provincia del Neu	10/06/2016	01/01/2018	Sí	Si	Si	0922	DOCENTE	AG6	No	1 año - 6 meses - 23 días.	602
Oficial Provincia del Neu	10/06/2016	01/01/2018	Sí	Si	Si	0922	DOCENTE	AG6	No	1 año - 6 meses - 23 días.	604
Oficial Provincia del Neu	01/01/2016	01/01/2017	Sí	Si	Si	0902	Ley 2890 -	AD5	No	1 año - 1 día.	590
Oficial Provincia del Neu	01/01/2016	10/06/2016	Sí	Si	Si	0922	DOCENTE	ED8	No	5 meses - 9 días.	718
Oficial Provincia del Neu	01/07/2015	01/01/2016	Sí	Si	Si	0322	DOCENTE	ED8	No	6 meses - 2 días.	159
Oficial Provincia del Neu	01/07/2015	01/01/2016	Sí	Si	Si	0302	Ley 2890 -	AD5	No	6 meses - 2 días.	265



**GOBIERNO
DE LA PROVINCIA
DEL NEUQUÉN**

**MINISTERIO
DE EDUCACIÓN**
CONSEJO PROVINCIAL
DE EDUCACIÓN

NEUQUÉN
P R O V I N C I A

**JUNTOS
PODEMOS
MÁS**

Coordinación de Gestión de Recursos Humanos