

Capítulo 5 Nivel Medio. Tipo de Educación Común.

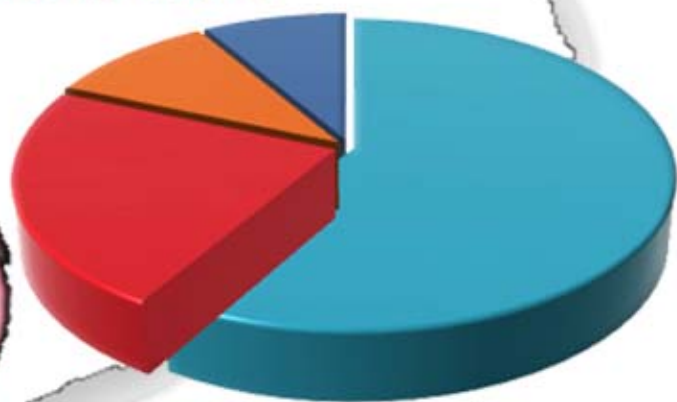

Año 2010



**Secretaría de Estado de Educación, Cultura y Deportes.
Subsecretaría de Educación.**

Gobernador de la Provincia del Neuquén.

Dr. JORGE AUGUSTO SAPAG

Secretario de Estado de Educación, Cultura y Deportes.

Sr. ERNESTO SEGUEL

Subsecretaria de Educación.

A/c Presidencia del Consejo Provincial de Educación

Prof. PATRICIA RUÍZ

Directora General de Planeamiento.

Lic. FERNANDA BESTEIRO

Equipo Técnico.

Téc. GLADYS NOEMÍ PIERGIACOMI

Est. JORGE OMAR CALIANI

Sra. LUJÁN DEL CARMEN ALEGRO

Dis. DANIELA ANDREA MARTELLOTTA

Téc. ANDREA SUSANA ORTIZ

ÍNDICE GENERAL

| | |
|---|---|
| GLOSARIO Y SIMBOLOGÍA | 7 |
| Capítulo V | Tipo de Educación Común. Nivel Medio |
| 5.1 Unidades Educativas, Matrícula y Variación Porcentual por Año Calendario Tipo de Educación Común. Nivel Medio. Provincia del Neuquén. Período 2004-2010 | 11 |
| 5.2 Unidades Educativas, Matrícula e Incidencia por Ámbito. Tipo de Educación Común. Nivel Medio. Provincia del Neuquén. Año 2010 | 12 |
| 5.3 Unidades Educativas y Matrícula por Sector Según Distrito. Tipo de Educación Común. Nivel Medio. Provincia del Neuquén. Año 2010 | 13 |
| 5.4 Cargos y Horas Cátedra por Sector Según Distrito. Tipo de Educación Común. Nivel Medio. Provincia del Neuquén. Año 2010 | 14 |
| 5.5 Matrícula por Año de Estudio Según Departamento. Tipo de Educación Común. Nivel Medio. Provincia del Neuquén. Año 2010 | 15 |
| 5.6 Matrícula, Repitentes y Porcentaje de Repitentes por Ámbito. Tipo de Educación Común. Nivel Medio. Provincia del Neuquén. Año 2010 | 16 |
| 5.7 Matrícula, Repitentes y Porcentaje de Repitentes por Sector Tipo de Educación Común. Nivel Medio. Provincia del Neuquén. Año 2010 | 17 |
| 5.8 Matrícula, Repitentes y Porcentaje de Repitentes por Departamento. Tipo de Educación Común. Nivel Medio. Provincia del Neuquén. Año 2010 | 18 |
| Mapa Porcentaje de Repitentes por Departamento. Tipo de Educación Común. Nivel Medio. Provincia del Neuquén. Año 2010 | 19 |
| 5.9 Matrícula Final, Promovidos, No Promovidos y Porcentaje de Promovidos por Departamento. Tipo de Educación Común. Nivel Medio. Provincia del Neuquén. Año 2009(*) | 20 |
| 5.10 Matrícula Final, Promovidos, No Promovidos y Porcentaje de Promovidos por Sector. Tipo de Educación Común. Nivel Medio. Provincia del Neuquén. Año 2009(*) | 21 |
| 5.11 Matrícula Final, Promovidos, No Promovidos y Porcentaje de Promovidos por Ámbito Tipo de Educación Común. Nivel Medio. Provincia del Neuquén. Año 2009(*) | 23 |
| 5.12 Matrícula Total, Alumnos en Edad Habitual, Alumnos con Sobreedad y Porcentaje de Sobreedad por Departamento. Tipo de Educación Común. Nivel Medio. Provincia del Neuquén. Año 2010 | 23 |
| Mapa Porcentaje de Sobreedad por Departamento. Tipo de Educación Común. Nivel Medio. Provincia del Neuquén. Año 2010 | 24 |
| 5.13 Matrícula total, Alumnos en Edad Habitual, Alumnos con Sobreedad y Porcentaje de Sobreedad por Ámbito. Tipo de Educación Común. Nivel Medio. Provincia del Neuquén. Año 2010 | 25 |
| 5.14 Secciones por Año Calendario Según Distrito. Tipo de Educación Común. Nivel Medio. Provincia del Neuquén. Período 2001 – 2010 | 26 |

| | |
|---|----|
| 5.15 Promedio de Alumnos por Sección Según Año de Estudio. Tipo de Educación Común. Nivel Medio. Provincia del Neuquén. Año 2010 | 27 |
| 5.16. Secciones Independientes por Tamaño de la Sección. Tipo de Educación Común. Nivel Medio. Provincia del Neuquén. Año 2010 | 28 |
| 5.17. Matrícula por Año Calendario Según Año de Estudio. Tipo de Educación Común. Nivel Medio. Carreras de 5 Años de Duración (Modalidad Bachiller y Comercial) Provincia del Neuquén. Cohorte 2006-2010 | 29 |
| 5.18. Retención y Desgranamiento. Tipo de Educación Común. Nivel Medio. Carreras de 5 Años de Duración (Modalidad Bachiller y Comercial) Provincia del Neuquén. Cohorte 2006 – 2010 | 30 |
| 5.19. Abandono. Tipo de Educación Común. Nivel Medio Carreras de 5 Años de Duración (Modalidad Bachiller y Comercial) Provincia del Neuquén. Período 2009-2010 | 30 |
| 5.20. Matrícula por Año Calendario Según Año de Estudio. Tipo de Educación Común. Nivel Medio. Carreras de 6 Años de Duración (Modalidad Técnica y Agropecuaria) Provincia del Neuquén. Cohorte 2005 – 2010 | 31 |
| 5.21. Retención y Desgranamiento. Tipo de Educación Común. Nivel Medio. Carreras de 6 Años de Duración (Modalidad Técnica y Agropecuaria.) Provincia del Neuquén. Cohorte 2005- 2010 | 32 |
| 5.22. Abandono. Tipo de Educación Común. Nivel Medio. Carreras de 6 años de Duración (modalidad agropecuaria y técnica) Provincia del Neuquén. Período 2009-2010 | 32 |
| 5.23. Egresados por Modalidad y Título. Tipo de Educación Común. Nivel Medio. Provincia del Neuquén. Año 2009 | 33 |
| 5.24. Egresados por Modalidad. Tipo de Educación Común. Nivel Medio. Provincia del Neuquén. Año 2009 | 35 |

GLOSARIO DE DEFINICIONES Y SIMBOLOGÍA

ALUMNO CON SOBREEDAD: Aquel que tiene más edad que la considerada teóricamente ideal según las normas legales de acceso al sistema educativo para el año de estudio que cursa.

ALUMNO EGRESADO: alumno que ha cumplido con los requisitos de acreditación de los aprendizajes correspondientes a un nivel completo de enseñanza. Es decir, que no adeuda ninguna materia, trabajo práctico u otro requisito. También alcanza esta condición cuando completa sus estudios a través de exámenes libres y de reválida, tomando como año de egreso la fecha del último examen aprobado.

ALUMNO NO PROMOVIDO: alumno matriculado al último día de clase que no ha cumplido con los requisitos de aprendizaje correspondientes a un ciclo o año de estudio y no puede cursar el ciclo o año de estudio inmediatamente superior ni ser considerado egresado en el último año de estudio.

ALUMNO PROMOVIDO: alumno que ha cumplido los requisitos de acreditación de los aprendizajes correspondientes a un ciclo, etapa o año de estudio determinado, quedando habilitado para inscribirse en el ciclo, etapa o año de estudio inmediato superior, en condición de Alumno Nuevo. Incluye los promovidos al último día de clase y los promovidos en períodos de exámenes complementarios. Los promovidos del último año de estudio son los egresados del nivel. Para el último año de estudio se considera promovido solamente al alumno que aprobó todas las materias del nivel.

La promoción se produce en distintos momentos:

- al último día de clase (para el nivel poligonal: eximido en todas las materias)
- promovido en períodos de exámenes complementarios antes de la iniciación del año lectivo siguiente (diciembre y marzo).

Las jurisdicciones pueden adoptar diversos trayectos para la promoción, debiendo computarse, a los fines estadísticos, hasta el último día previo a la fecha de declaración anual.

En los casos que existe promoción continua a lo largo del ciclo lectivo se deben incluir todos los alumnos promovidos que completen un año de estudio, ciclo o cualquier otra división prevista en la secuencia de aprendizaje en dicho lapso (esto es usual, por ejemplo, en educación de adultos).

La promoción se obtiene aunque queden materias pendientes de acreditación (en general, un máximo de dos), denominadas **materias previas** y que se acreditan en períodos especiales de exámenes previos.

ALUMNO REPITIENTE: alumno que cursa por segunda o más veces el mismo año de estudio o ciclo, por no haberlo promovido en su primera oportunidad.

ÁMBITO: Hace referencia a las características demográficas del espacio socio-geográfico donde se encuentra la unidad educativa, caracterizado por la cantidad de habitantes. Se clasifica en:

- urbano: núcleos poblacionales de 2000 y más habitantes
- rural aglomerado: núcleos poblacionales de 500 a menos de 2000 habitantes.
- rural disperso: núcleos poblacionales de menos de 500 habitantes o en campo abierto.

COHORTE: Conjunto de alumnos que ingresa a un tipo de educación y nivel en un determinado año.

EDUCACIÓN FORMAL: Es aquella que permite la movilidad vertical de los alumnos, esto es, acredita para continuar los estudios en el año/ciclo/nivel siguiente. También permite la movilidad horizontal, es decir, ofrece la posibilidad de continuar el proceso en un nivel en un tipo de educación determinado, en otro tipo de educación (por ejemplo, un alumno de EGB Común que ha excedido el límite de edad para este tipo de educación, puede continuar dicho nivel en Educación de Adultos). Asimismo, se rige por normas que acreditan los estudios tanto en el plano nacional como en el internacional.

EDUCACIÓN NO FORMAL: Es aquella que complementa, amplía y/o satisface las necesidades educativas no atendidas o cubiertas por la educación formal, de manera simultánea o no, respecto de las ofertas educativas formales. Cada servicio de la educación no formal puede tener su propia jerarquización y secuenciación independiente de la educación formal como así también de otros servicios de la educación no formal. Está integrada por Pre-talleres, Talleres, Alfabetización, Formación Profesional /Capacitación Laboral, Cursos, Servicios Complementarios, Jardines maternas, Colonias Educativas, Apoyo educativo como servicio independiente.

ESTABLECIMIENTO EDUCATIVO: Es la unidad institucional donde se organiza la oferta educativa, cuya creación o autorización se registra bajo un acto administrativo –ley, decreto, resolución o disposición. Existe en él una autoridad máxima como responsable pedagógico-administrativo, con una planta funcional asignada, para impartir educación a un grupo de alumnos. El establecimiento constituye la unidad organizacional que contiene en su interior a la/s unidades educativas, las cuales forman parte del establecimiento y se corresponden con cada uno de los niveles de enseñanza para los cuales se imparte educación. (Ver Unidad educativa). Un establecimiento puede funcionar en una o en varias localizaciones geográficas. En caso de ser varias, se compone de:

- Sede:** es la localización donde cumple sus funciones la máxima autoridad pedagógica administrativa del establecimiento. La sede puede no tener alumnos.
- Anexo:** es la localización donde funciona una sección o grupo de secciones que depende pedagógica y administrativa de una localización sede y funciona en otro lugar geográfico.

MATRÍCULA: Es la cantidad de alumnos registrados en una unidad educativa a una fecha determinada, de acuerdo con las normas pedagógicas y administrativas vigentes.

MATRÍCULA FINAL: Es la suma de Alumnos Promovidos más Alumnos No Promovidos.

PORCENTAJE DE REPITENTES: Porcentaje de alumnos inscriptos como repitentes en el período escolar.

Fórmula:

$$PR_{in}^t = \frac{R_{in}^t}{M_{in}^t} \times 100 \quad i = 1, \dots, k$$

Donde:

PR_{in}^t = Porcentaje de Repitentes del grado/año de estudio i del nivel n en el año calendario t .

R_{in}^t = Repitentes del grado/año de estudio i del nivel n en el año t .

M_{in}^t = Matrícula del grado/año de estudio i del nivel n en el año t .

i = año de estudio

k = Último grado/año de estudio del nivel n .

t = año calendario

n = nivel

PORCENTAJE DE SOBREEDAD: Porcentaje de alumnos con edad mayor a la teórica.

Fórmula:

$$PS_{in}^t = \frac{S_{in}^t}{M_{in}^t} \times 100 \quad i = 1, \dots, k$$

Donde:

PS_{in}^t = Porcentaje de Sobreedad del grado/año de estudio i del nivel n en el año calendario t .

S_{in}^t = Alumnos con sobreedad del grado/año de estudio i del nivel n en el año t .

M_{in}^t = Matrícula del grado/año de estudio i del nivel n en el año t .

i = año de estudio

k = Último grado/año de estudio del nivel n .

t = año calendario

n = nivel

SECTOR: Alude a la responsabilidad de la gestión de los servicios educativos.

- **Estatal:** administrados directamente por el Estado.
- **Privado:** administrados por instituciones o personas particulares. Los establecimientos privados pueden ser no subvencionados o subvencionados por el Estado. Estos últimos reciben aportes financieros para cubrir las remuneraciones de los docentes en forma total o parcial.

UNIDAD EDUCATIVA FORMAL: Es la concreción del proyecto educativo que se organiza en un establecimiento para impartir educación formal en torno a un determinado tipo de educación y nivel.

UNIDAD EDUCATIVA NO FORMAL: Es la concreción del proyecto educativo que se organiza en un establecimiento para impartir un servicio de educación no formal.

PORCENTAJE DE PROMOVIDOS: Porcentaje de alumnos promovidos en el período escolar.

Fórmula:

$$PP_{in}^t = \frac{P_{in}^t}{MF_{in}^t} \times 100 \quad i = 1, \dots, k$$

Donde:

PP_{in}^t = Porcentaje de Promovidos del grado/año de estudio i del nivel n en el año calendario t .

P_{in}^t = Promovidos del grado/año de estudio i del nivel n en el año t .

MF_{in}^t = Matrícula Final del grado/año de estudio i del nivel n en el año t .

i = Año de estudio

k = Último grado/año de estudio del nivel n .

TASA DE DESGRANAMIENTO: Es el cociente entre la cantidad de alumnos de la cohorte que no terminaron el último año de estudios y los alumnos que ingresaron con la cohorte.

Fórmula: $D = 1 - R$

donde:

D = Desgranamiento

R = Retención

TASA DE RETENCIÓN: Cociente entre la matrícula del último grado y la matrícula que ingresó con la cohorte.

Fórmula: $R = \frac{m_{j^\circ}}{m_{1^\circ}} \times 100$

donde:

R = Retención

m_{j° = matrícula del grupo inicial que llegó al último año de estudio en la cohorte

m_{1° = matrícula del 1° año de estudio de la cohorte

SIMBOLOGÍA

| | |
|----|---|
| - | Dato igual a cero absoluto |
| // | Por el carácter de la información es imposible calcular el dato |
| % | Por ciento. Cantidad de elementos por cada 100 |

5.1 Unidades Educativas, Matrícula y Variación Porcentual por Año Calendario. Tipo de Educación Común. Nivel Medio Provincia del Neuquén Período 2001-2010

| Año | Unidades Educativas | Matrícula | Variación Porcentual (en %) | |
|------|---------------------|-----------|-----------------------------|-----------|
| | | | Unidades Educativas | Matrícula |
| 2001 | 95 | 39.807 | - | - |
| 2002 | 97 | 41.951 | 2,11 | 5,39 |
| 2003 | 100 | 43.132 | 3,09 | 2,82 |
| 2004 | 102 | 45.248 | 2,00 | 4,91 |
| 2005 | 111 | 46.672 | 8,82 | 3,15 |
| 2006 | 114 | 46.076 | 2,70 | -1,28 |
| 2007 | 116 | 45.947 | 1,75 | -0,28 |
| 2008 | 117 | 44.973 | 0,86 | -2,12 |
| 2009 | 117 | 45.396 | 0,00 | 0,94 |
| 2010 | 119 | 46.258 | 1,71 | 1,90 |

Fuente: Relevamientos Anuales 2001-2010 -DINIECE- Departamento Estadística- Dirección General de Planeamiento Consejo Provincial de Educación

Unidades Educativas por Año Calendario. Tipo de Educación Común. Nivel Medio. Provincia del Neuquén. Período 2001-2010

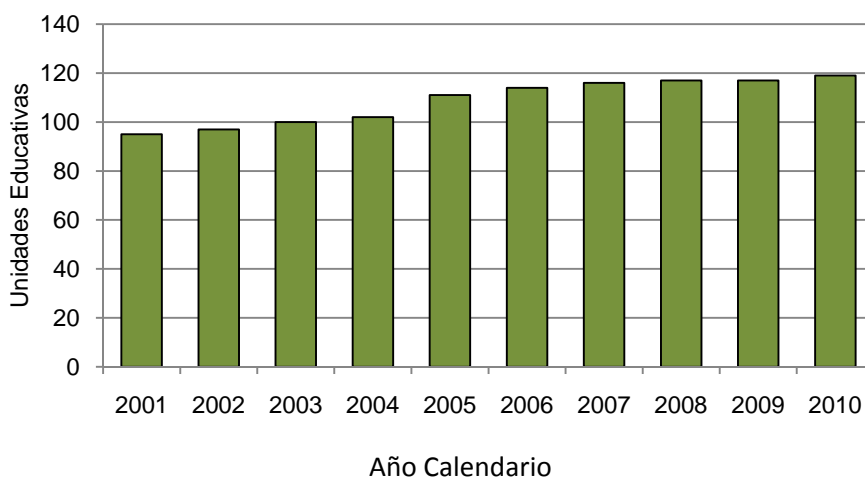

Fuente: Relevamientos Anuales 2001-2010 -DINIECE- Departamento Estadística- Dirección General de Planeamiento Consejo Provincial de Educación

**Matrícula por Año Calendario.
Tipo de Educación Común. Nivel Medio.
Provincia del Neuquén. Período 2001-2010**

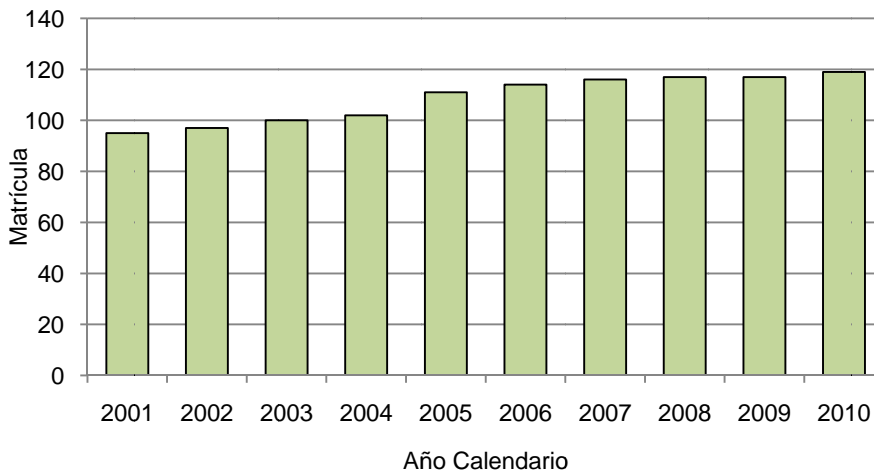

Fuente: Relevamientos Anuales 2001-2010 -DINIECE- Departamento Estadística- Dirección General de Planeamiento Consejo Provincial de Educación

**5.2 Unidades Educativas, Matrícula e Incidencia por Ámbito
Tipo de Educación Común. Nivel Medio
Provincia del Neuquén
Año 2010**

| Ámbito | Unidades Educativas | | Matrícula | |
|------------------|---------------------|-------------------|----------------|-------------------|
| | Valor Absoluto | Incidencia (en %) | Valor Absoluto | Incidencia (en %) |
| Total | 119 | 100,00 | 46.258 | 100,00 |
| Rural Aglomerado | 12 | 10,08 | 1.472 | 3,18 |
| Rural Disperso | 3 | 2,52 | 344 | 0,74 |
| Urbano | 104 | 87,39 | 44.442 | 96,07 |

Fuente: Relevamiento Anual 2010 -DINIECE- Departamento Estadística- Dirección General de Planeamiento Consejo Provincial de Educación

**Unidades Educativas por Ámbito.
Tipo de Educación Común. Nivel Medio.
Provincia del Neuquén. Año 2010**

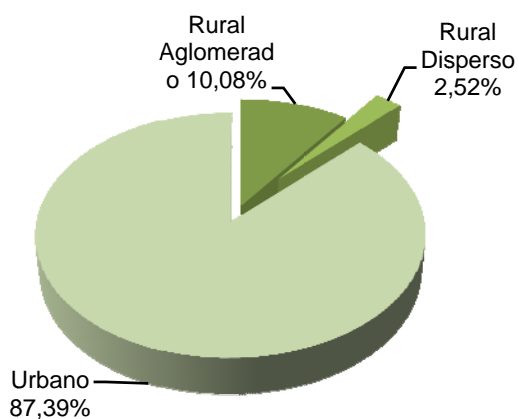

**Matrícula por Ámbito.
Tipo de Educación Común. Nivel Medio.
Provincia del Neuquén. Año 2010**

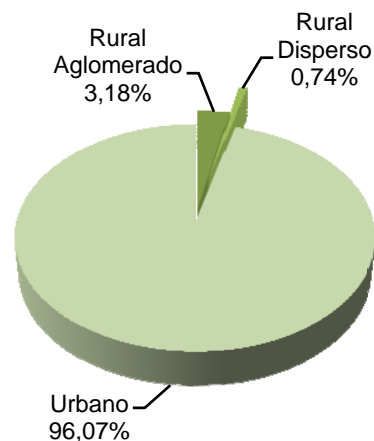

Fuente: Relevamiento Anual 2010 -DINIECE- Departamento Estadística- Dirección General de Planeamiento Consejo Provincial de Educación

5.3 Unidades Educativas y Matrícula por Sector Según Distrito
Tipo de Educación Común. Nivel Medio
Provincia del Neuquén
Año 2010

| Distrito | Unidades Educativas | | | Matrícula | | |
|--------------|---------------------|-----------|-----------|---------------|---------------|--------------|
| | Total | Estatal | Privado | Total | Estatal | Privado |
| Total | 119 | 93 | 26 | 46.258 | 40.440 | 5.818 |
| 1 | 30 | 16 | 14 | 12.324 | 8.419 | 3.905 |
| 2 | 8 | 8 | - | 5.167 | 5.167 | - |
| 3 | 8 | 8 | - | 3.588 | 3.588 | - |
| 4 | 10 | 5 | 5 | 2.021 | 1.423 | 598 |
| 5 | 11 | 11 | - | 2.905 | 2.905 | - |
| 6 | 11 | 10 | 1 | 4.786 | 4.379 | 407 |
| 7 | 4 | 4 | - | 1.059 | 1.059 | - |
| 8 | 16 | 14 | 2 | 7.082 | 6.627 | 455 |
| 9 | 11 | 7 | 4 | 3.675 | 3.222 | 453 |
| 10 | 10 | 10 | - | 3.651 | 3.651 | - |

Fuente: Relevamiento Anual 2010 -DINIECE- Departamento Estadística- Dirección General de Planeamiento Consejo Provincial de Educación

Unidades Educativas por Sector según Distrito. Tipo de Educación Común. Nivel Medio. Provincia del Neuquén. Año 2010

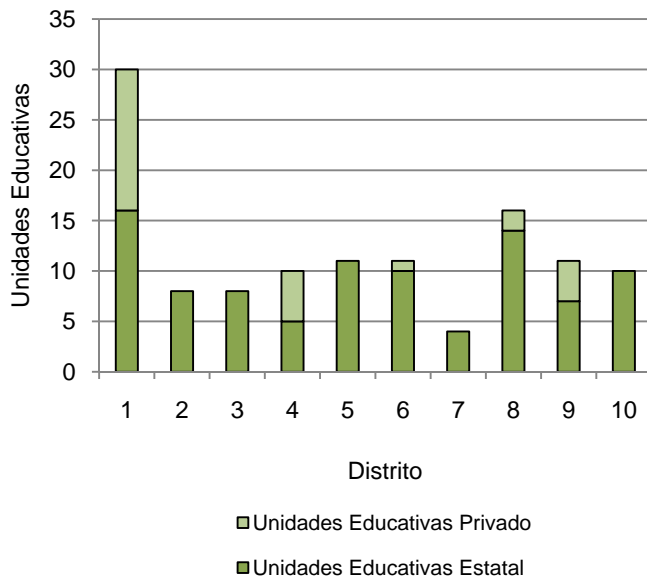

Fuente: Relevamiento Anual 2010 -DINIECE- Departamento Estadística- Departamento Estadística- Dirección General de Planeamiento Consejo Provincial de Educación.

Matrícula por Sector según Distrito. Tipo de Educación Común. Nivel Medio. Provincia del Neuquén. Año 2010

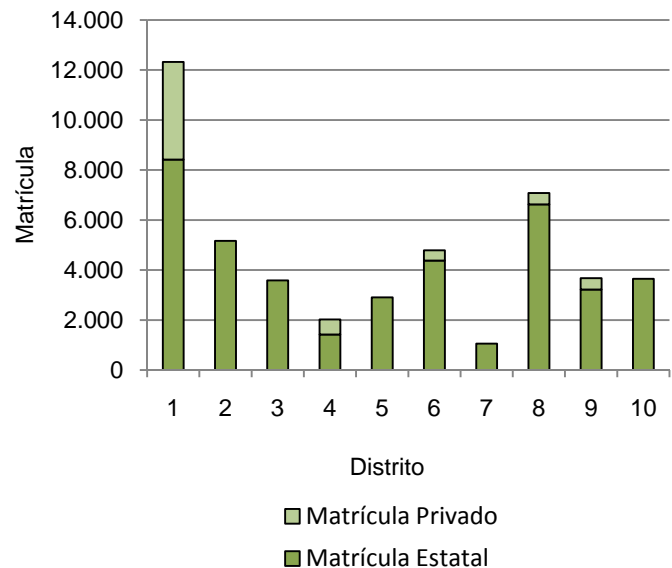

Fuente: Relevamiento Anual 2010 -DINIECE- Departamento de Estadística- Dirección General de Planeamiento- Consejo Provincial de Educación.

5.4 Cargos y Horas Cátedra por Sector Según Distrito
Tipo de Educación Común. Nivel Medio
Provincia del Neuquén
Año 2010

| Distrito | Cargos docentes | | | Horas cátedra | | |
|--------------|-----------------|--------------|------------|---------------|---------------|--------------|
| | Total | Estatal | Privado | Total | Estatal | Privado |
| Total | 3.314 | 2.990 | 324 | 80.580 | 71.071 | 9.509 |
| 1 | 885 | 678 | 207 | 20.119 | 14.236 | 5.883 |
| 2 | 292 | 292 | - | 8.618 | 8.618 | - |
| 3 | 264 | 264 | - | 5.392 | 5.392 | - |
| 4 | 171 | 113 | 58 | 3.689 | 2.601 | 1.088 |
| 5 | 215 | 215 | - | 6.824 | 6.824 | - |
| 6 | 329 | 315 | 14 | 7.912 | 7.292 | 620 |
| 7 | 64 | 64 | - | 2.210 | 2.210 | - |
| 8 | 525 | 508 | 17 | 13.132 | 12.089 | 1.043 |
| 9 | 223 | 195 | 28 | 6.092 | 5.217 | 875 |
| 10 | 346 | 346 | - | 6.592 | 6.592 | - |

Fuente: Relevamiento Anual 2010 -DINIECE- Departamento Estadística- Dirección General de Planeamiento Consejo Provincial de Educación

Cargos Docentes por Sector según Distrito.
Tipo de Educación Común. Nivel Medio.
Provincia del Neuquén. Año 2010

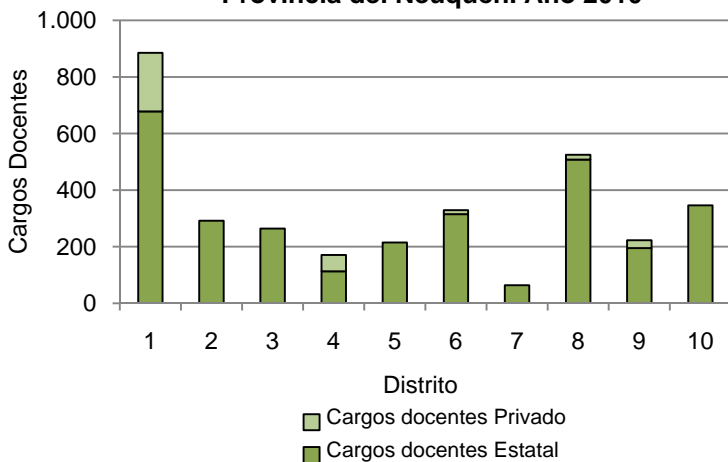

Fuente: Relevamiento Anual 2010 -DINIECE- Departamento Estadística- Dirección General de Planeamiento Consejo Provincial de Educación

Horas Cátedra por Sector según Distrito.
Tipo de Educación Común. Nivel Medio.
Provincia del Neuquén. Año 2010

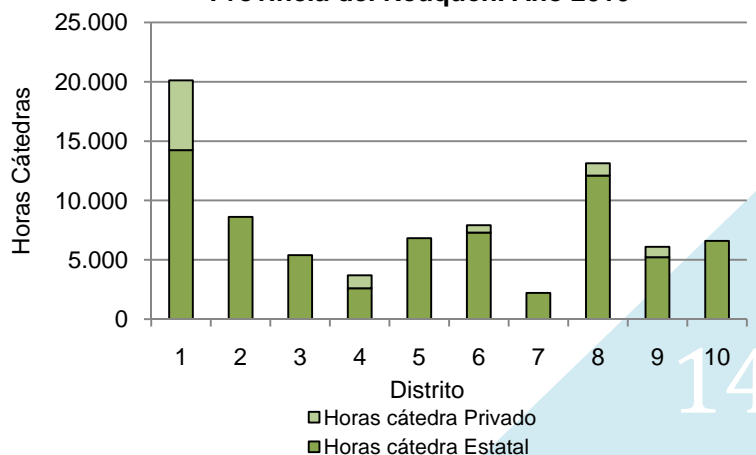

Fuente: Relevamiento Anual 2010 -DINIECE- Departamento Estadística- Dirección General de Planeamiento Consejo Provincial de Educación

5.5 Matrícula por Año de Estudio Según Departamento
Tipo de Educación Común. Nivel Medio.
Provincia del Neuquén
Año 2010

| Departamento | Total | Año de Estudio | | | | | |
|--------------|---------------|----------------|---------------|--------------|--------------|--------------|--------------|
| | | 1º Año | 2º Año | 3º Año | 4º Año | 5º Año | 6º Año |
| Total | 46.258 | 13.777 | 10.893 | 8.328 | 6.565 | 5.501 | 1.194 |
| Aluminé | 711 | 201 | 149 | 152 | 121 | 88 | - |
| Añelo | 727 | 283 | 181 | 107 | 81 | 75 | - |
| Catán Lil | 108 | 30 | 30 | 22 | 14 | 12 | - |
| Chos Malal | 1.515 | 378 | 347 | 291 | 254 | 198 | 47 |
| Collón Curá | 419 | 132 | 100 | 86 | 63 | 38 | - |
| Confluencia | 30.450 | 8.962 | 7.216 | 5.495 | 4.267 | 3.663 | 847 |
| Huiliches | 1.310 | 440 | 309 | 227 | 146 | 138 | 50 |
| Lacar | 2.797 | 822 | 658 | 543 | 405 | 320 | 49 |
| Loncopué | 424 | 128 | 104 | 82 | 63 | 47 | - |
| Los Lagos | 878 | 245 | 208 | 169 | 132 | 124 | - |
| Minas | 767 | 189 | 174 | 140 | 127 | 104 | 33 |
| Ñorquín | 439 | 130 | 93 | 82 | 66 | 68 | - |
| Pehuenches | 1.512 | 490 | 370 | 246 | 215 | 139 | 52 |
| Picún Leufú | 292 | 118 | 73 | 37 | 36 | 28 | - |
| Picunches | 566 | 221 | 121 | 92 | 84 | 48 | - |
| Zapala | 3.343 | 1.008 | 760 | 557 | 491 | 411 | 116 |

Fuente: Relevamiento Anual 2010 -DINIECE- Departamento Estadística- Dirección General de Planeamiento- Consejo Provincial de Educación

Matrícula por Año de Estudio.
Tipo de Educación Común. Nivel Medio.
Provincia del Neuquén. Año 2010

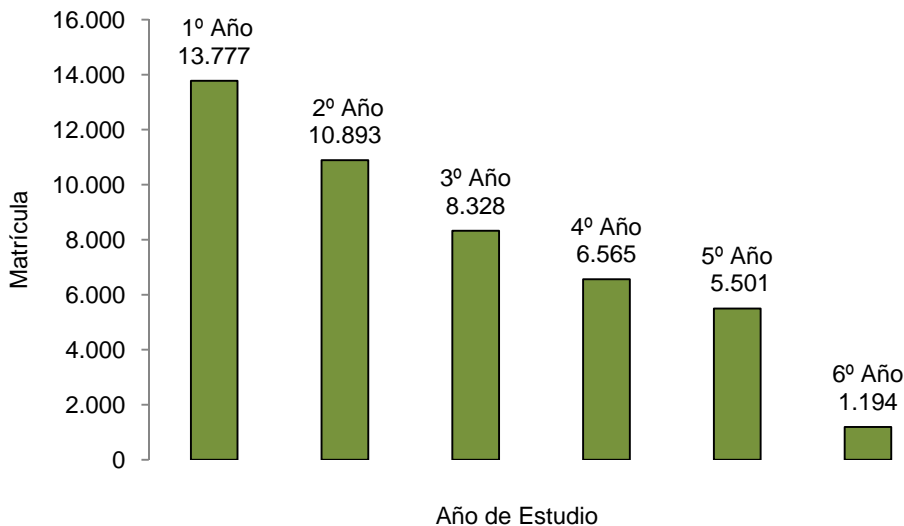

Fuente: Relevamiento Anual 2010 -DINIECE- Departamento Estadística- Dirección General de Planeamiento- Consejo Provincial de Educación.

**5.6 Matrícula, Repitentes y Porcentaje de Repitentes por Ámbito
Tipo de Educación Común. Nivel Medio
Provincia del Neuquén
Año 2010**

| Ámbito | Matrícula | Repitentes | Repitentes (en %) |
|------------------|---------------|--------------|-------------------|
| Total | 46.258 | 7.901 | 17,08 |
| Rural Aglomerado | 1.472 | 175 | 11,89 |
| Rural Disperso | 344 | 17 | 4,94 |
| Urbano | 44.442 | 7.709 | 17,35 |

Fuente: Relevamiento Anual 2010 -DINIECE- Departamento Estadística- Dirección General de Planeamiento- Consejo Provincial de Educación.

**Repitentes (en%) por Ámbito.
Tipo de Educación Común. Nivel Medio.
Provincia del Neuquén. Año 2010**

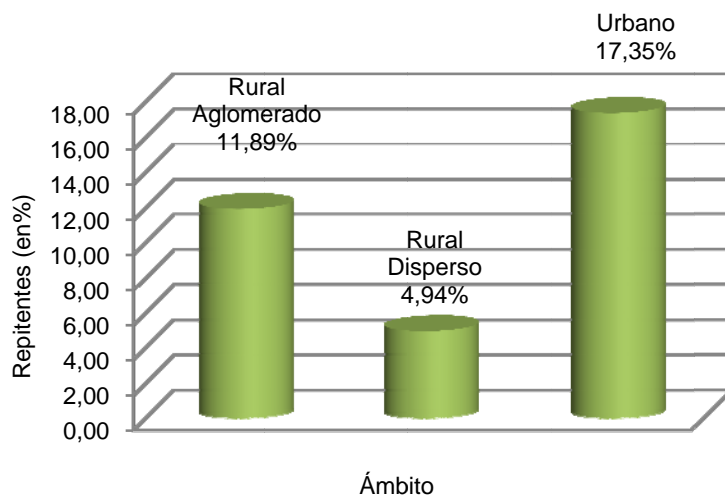

Fuente: Relevamiento Anual 2010 -DINIECE- Departamento Estadística- Dirección General de Planeamiento- Consejo Provincial de Educación.

**5.7 Matrícula, Repitentes y Porcentaje de Repitentes por Sector
Tipo de Educación Común. Nivel Medio
Provincia del Neuquén
Año 2010**

| Sector | Matrícula | Repitentes | Repitentes (en %) |
|--------------|---------------|--------------|-------------------|
| Total | 46.258 | 7.901 | 17,08 |
| Estatad | 40.440 | 7.581 | 18,75 |
| Privado | 5.818 | 320 | 5,50 |

Fuente: Relevamiento Anual 2010 -DINIECE- Departamento Estadística-
Dirección General de Planeamiento Consejo Provincial de Educación

**Repitentes (en %) por Sector.
Tipo de Educación Común. Nivel Medio.
Provincia del Neuquén. Año 2010**

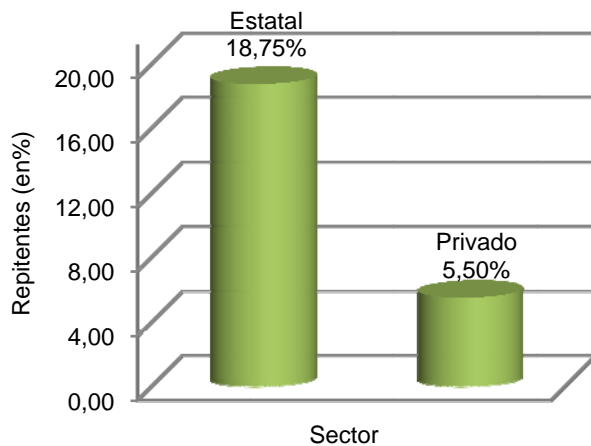

Fuente: Relevamiento Anual 2010 -DINIECE- Departamento Estadística-
Dirección General de Planeamiento Consejo Provincial de Educación

5.8 Matrícula, Repitentes y Porcentaje de Repitentes por Departamento. Tipo de Educación Común. Nivel Medio. Provincia del Neuquén Año 2010

| Departamento | Matrícula | Repitentes | Repitentes (en %) |
|--------------|-----------|------------|-------------------|
|--------------|-----------|------------|-------------------|

| Total | 46.258 | 7.901 | 17,08 |
|-------------|--------|-------|-------|
| Aluminé | 711 | 63 | 8,86 |
| Añelo | 727 | 122 | 16,78 |
| Catán Lil | 108 | 19 | 17,59 |
| Chos Malal | 1.515 | 190 | 12,54 |
| Collón Curá | 419 | 59 | 14,08 |
| Confluencia | 30.450 | 5547 | 18,22 |
| Huiliches | 1.310 | 134 | 10,23 |
| Lacar | 2.797 | 425 | 15,19 |
| Loncopué | 424 | 97 | 22,88 |
| Los Lagos | 878 | 92 | 10,48 |
| Minas | 767 | 46 | 6,00 |
| Ñorquín | 439 | 66 | 15,03 |
| Pehuenches | 1.512 | 166 | 10,98 |
| Picún Leufú | 292 | 104 | 35,62 |
| Picunches | 566 | 76 | 13,43 |
| Zapala | 3.343 | 695 | 20,79 |

Fuente: Relevamiento Anual 2010 -DINIECE- Departamento Estadística- Dirección General de Planeamiento Consejo Provincial de Educación

Repitentes (en %) por Departamento. Tipo Educación Común. Nivel Medio. Provincia del Neuquén. Año 2010

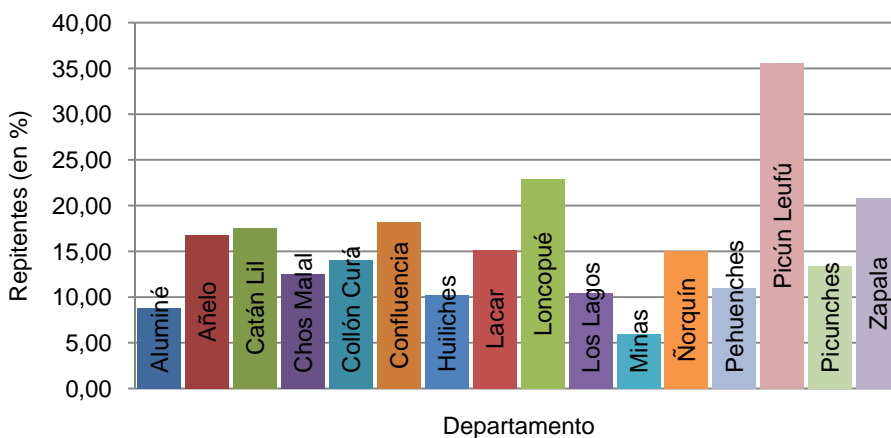

Fuente: Relevamiento Anual 2010 -DINIECE- Departamento Estadística- Dirección General de Planeamiento Consejo Provincial de Educación

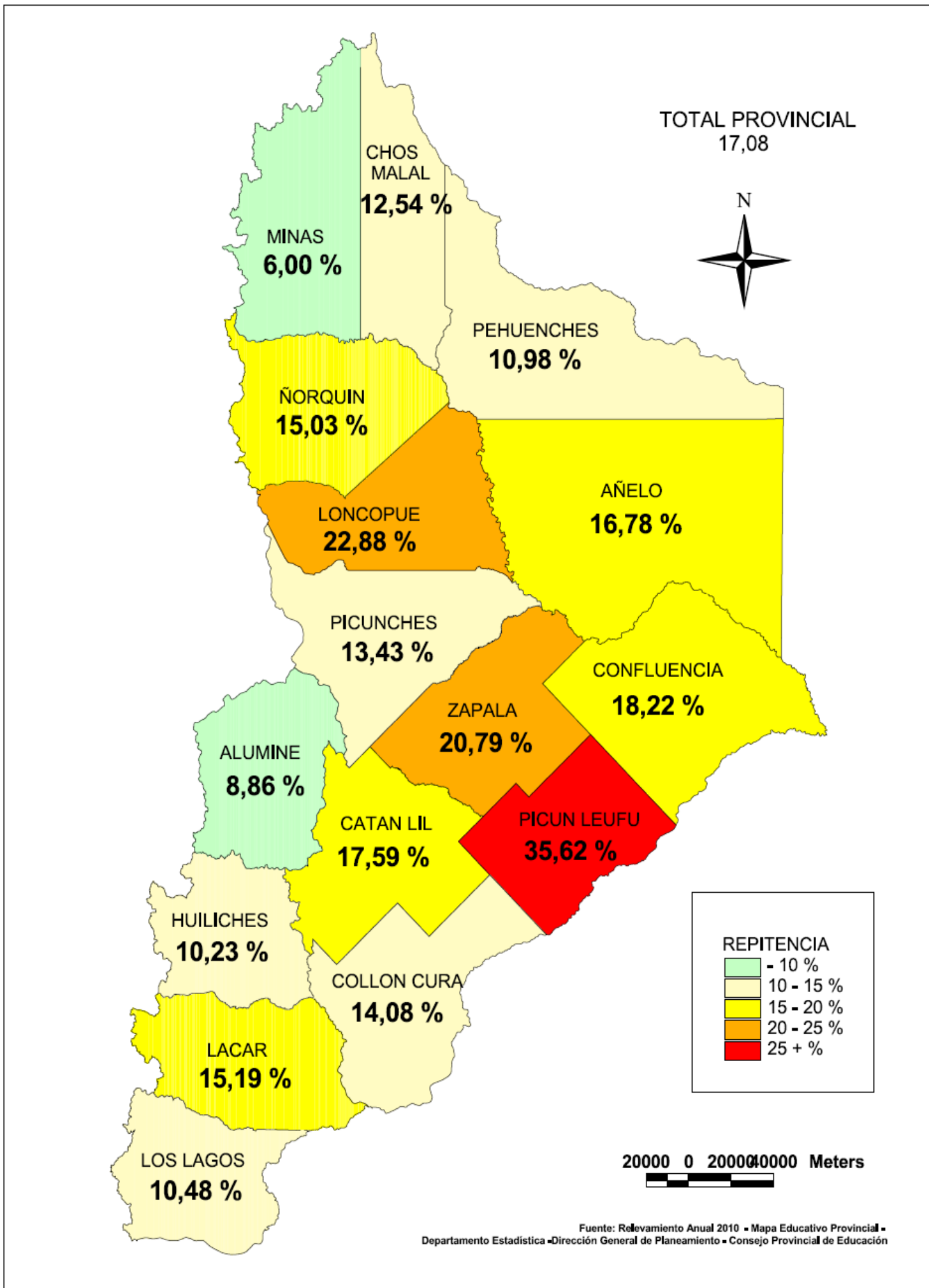

**5.9 Matrícula Final, Promovidos, No Promovidos y Porcentaje de Promovidos por Departamento. Tipo de Educación Común. Nivel Medio
Provincia del Neuquén
Año 2009(*)**

| Departamento | Matrícula Final | Promovidos | No Promovidos | Promovidos (en %) |
|--------------|-----------------|---------------|---------------|-------------------|
| Total | 43.375 | 32.232 | 11.143 | 74,31 |
| Aluminé | 612 | 519 | 93 | 84,80 |
| Añelo | 633 | 428 | 205 | 67,61 |
| Catán Lil | 100 | 79 | 21 | 79,00 |
| Chos Malal | 1.533 | 1.290 | 243 | 84,15 |
| Collón Curá | 397 | 289 | 108 | 72,80 |
| Confluencia | 28.740 | 21.069 | 7.671 | 73,31 |
| Huiliches | 1.226 | 853 | 373 | 69,58 |
| Lacar | 2.397 | 1.892 | 505 | 78,93 |
| Loncopué | 418 | 271 | 147 | 64,83 |
| Los Lagos | 836 | 645 | 191 | 77,15 |
| Minas | 694 | 545 | 149 | 78,53 |
| Ñorquín | 400 | 327 | 73 | 81,75 |
| Pehuenches | 1.374 | 1.146 | 228 | 83,41 |
| Picún Leufú | 269 | 169 | 100 | 62,83 |
| Picunches | 519 | 357 | 162 | 68,79 |
| Zapala | 3.227 | 2.353 | 874 | 72,92 |

Nota:(*): La matrícula final, los promovidos y no promovidos corresponden al año 2009
Fuente: Relevamiento Anual 2010 -DINIECE- Departamento Estadística - Dirección General de Planeamiento -Consejo Provincial de Educación.

**Promovidos y No Promovidos (en %) por Departamento.
Tipo de Educación Común. Nivel Medio.
Provincia del Neuquén. Año 2009**

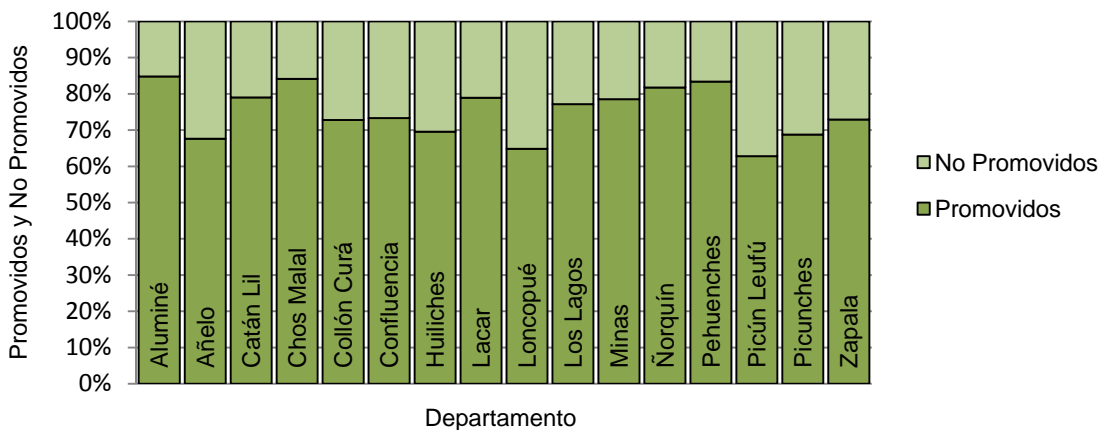

Nota:(*): La matrícula final, los promovidos y no promovidos corresponden al año 2009
Fuente: Relevamiento Anual 2010 -DINIECE- Departamento Estadística - Dirección General de Planeamiento- Consejo Provincial de Educación.

**5.10 Matrícula Final, Promovidos, No Promovidos y Porcentaje de Promovidos por Sector. Tipo de Educación Común. Nivel Medio
Provincia del Neuquén
Año 2009(*)**

| Sector | Matrícula final | Promovidos | No Promovidos | Promovidos (en %) |
|--------------|-----------------|---------------|---------------|-------------------|
| Total | 43.375 | 32.232 | 11.143 | 74,31 |
| Estatad | 37.878 | 27.337 | 10.541 | 72,17 |
| Privado | 5.497 | 4.895 | 602 | 89,05 |

Nota:(*): La matrícula final, los promovidos y no promovidos corresponden al año 2009
Fuente: Relevamiento Anual 2010 -DINIECE- Departamento Estadística - Dirección General de Planeamiento Consejo Provincial de Educación.

**Promovidos y No Promovidos (en %) por Sector.
Tipo de Educación Común. Nivel Medio.
Provincia del Neuquén. Año 2009***

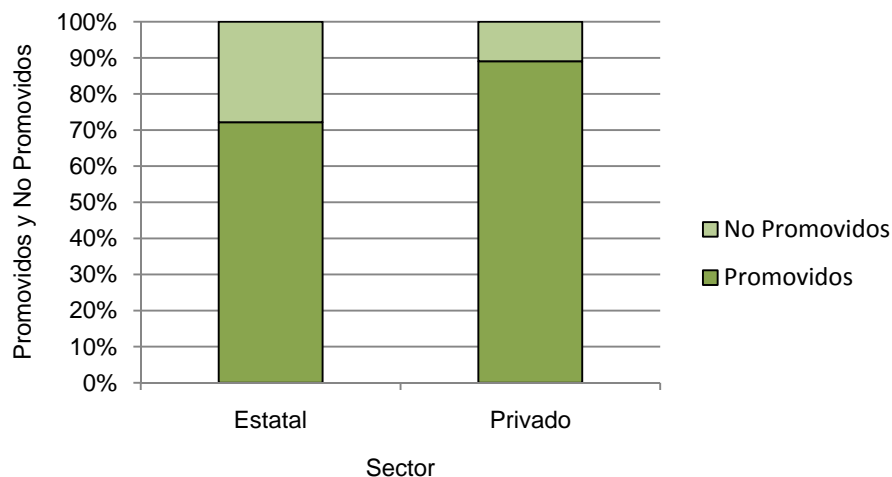

Nota:(*): La matrícula final, los promovidos y no promovidos corresponden al año 2009
Fuente: Relevamiento Anual 2010 -DINIECE- Departamento Estadística - Dirección General de Planeamiento Consejo Provincial de Educación.

**5.11 Matrícula Final, Promovidos, No Promovidos y Porcentaje de Promovidos por Ámbito. Tipo de Educación Común. Nivel Medio
Provincia del Neuquén
Año 2009(*)**

| Ámbito | Matrícula final | Promovidos | No Promovidos | Promovidos (en %) |
|------------------|-----------------|---------------|---------------|-------------------|
| Total | 43.375 | 32.232 | 11.143 | 74,31 |
| Rural Aglomerado | 1.290 | 1.080 | 210 | 83,72 |
| Rural Disperso | 294 | 256 | 38 | 87,07 |
| Urbano | 41.791 | 30.896 | 10.895 | 73,93 |

Nota:(*): La matrícula final, los promovidos y no promovidos corresponden al año 2009
Fuente: Relevamiento Anual 2010 -DINIECE- Departamento Estadística - Dirección General de Planeamiento- Consejo Provincial de Educación.

**Promovidos y No Promovidos (en %) por Ámbito.
Tipo de Educación Común. Nivel Medio.
Provincia del Neuquén. Año 2009***

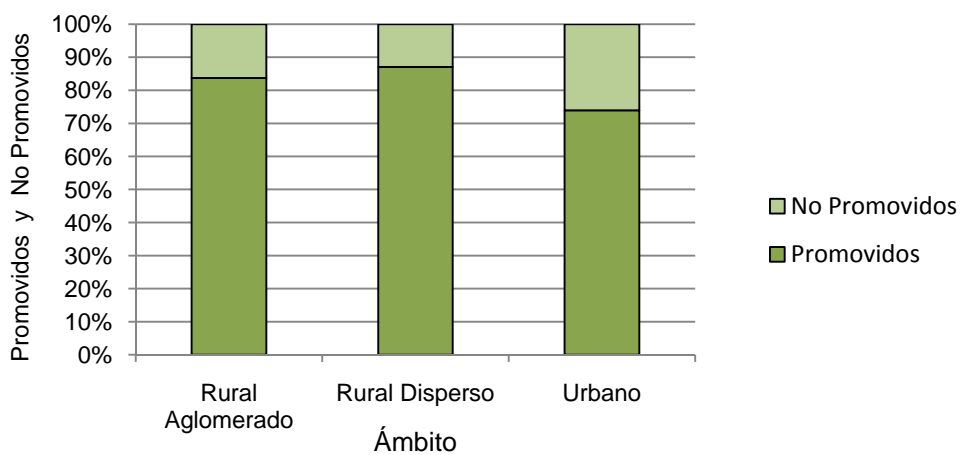

Nota:(*): La matrícula final, los promovidos y no promovidos corresponden al año 2009
Fuente: Relevamiento Anual 2010 -DINIECE- Departamento Estadística - Dirección General de Planeamiento Consejo Provincial de Educación.

5.12 Matrícula Total, Alumnos en Edad Habitual, Alumnos con Sobreedad y Porcentaje de Sobreedad por Departamento.

Tipo de Educación Común. Nivel Medio

Provincia del Neuquén

Año 2010

| Departamento | Matrícula total | Alumnos en edad habitual | Alumnos con sobreedad | Sobreedad (en %) |
|--------------|-----------------|--------------------------|-----------------------|------------------|
|--------------|-----------------|--------------------------|-----------------------|------------------|

| Total | 46.258 | 23.813 | 22.445 | 48,52 |
|-------------|--------|--------|--------|-------|
| Aluminé | 711 | 326 | 385 | 54,15 |
| Añelo | 727 | 321 | 406 | 55,85 |
| Catán Lil | 108 | 43 | 65 | 60,19 |
| Chos Malal | 1.515 | 814 | 701 | 46,27 |
| Collón Curá | 419 | 222 | 197 | 47,02 |
| Confluencia | 30.450 | 15.452 | 14.998 | 49,25 |
| Huiliches | 1.310 | 771 | 539 | 41,15 |
| Lacar | 2.797 | 1.490 | 1.307 | 46,73 |
| Loncopué | 424 | 212 | 212 | 50,00 |
| Los Lagos | 878 | 578 | 300 | 34,17 |
| Minas | 767 | 309 | 458 | 59,71 |
| Ñorquín | 439 | 205 | 234 | 53,30 |
| Pehuenches | 1.512 | 895 | 617 | 40,81 |
| Picún Leufú | 292 | 144 | 148 | 50,68 |
| Picunches | 566 | 254 | 312 | 55,12 |
| Zapala | 3.343 | 1.777 | 1.566 | 46,84 |

Fuente: Relevamiento Anual 2010 -DINIECE- Departamento Estadística - Dirección General de Planeamiento -Consejo Provincial de Educación

Alumnos en Edad Habitual y con Sobreedad (en %) por Departamento. Tipo de Educación Común. Nivel Medio. Provincia del Neuquén. Año 2010

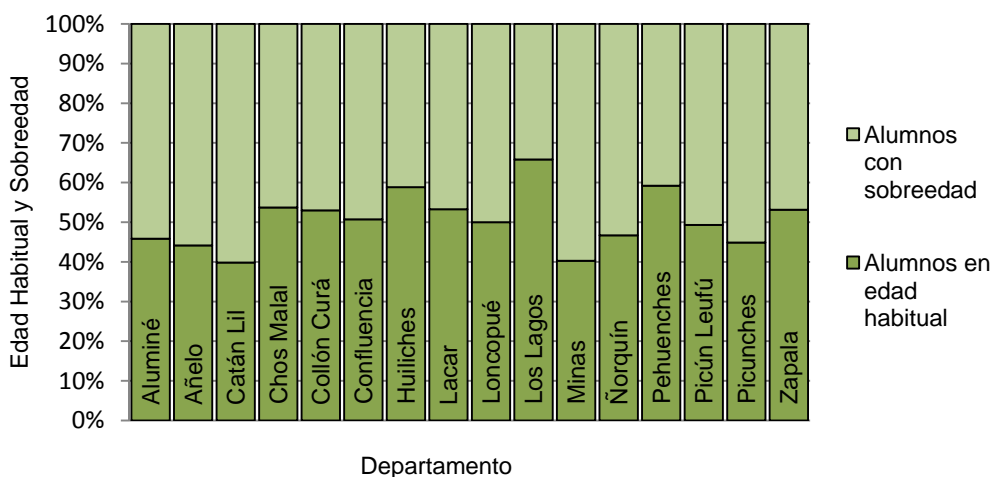

Fuente: Relevamiento Anual 2010 -DINIECE- Departamento Estadística – Dirección General de Planeamiento -Consejo Provincial de Educación

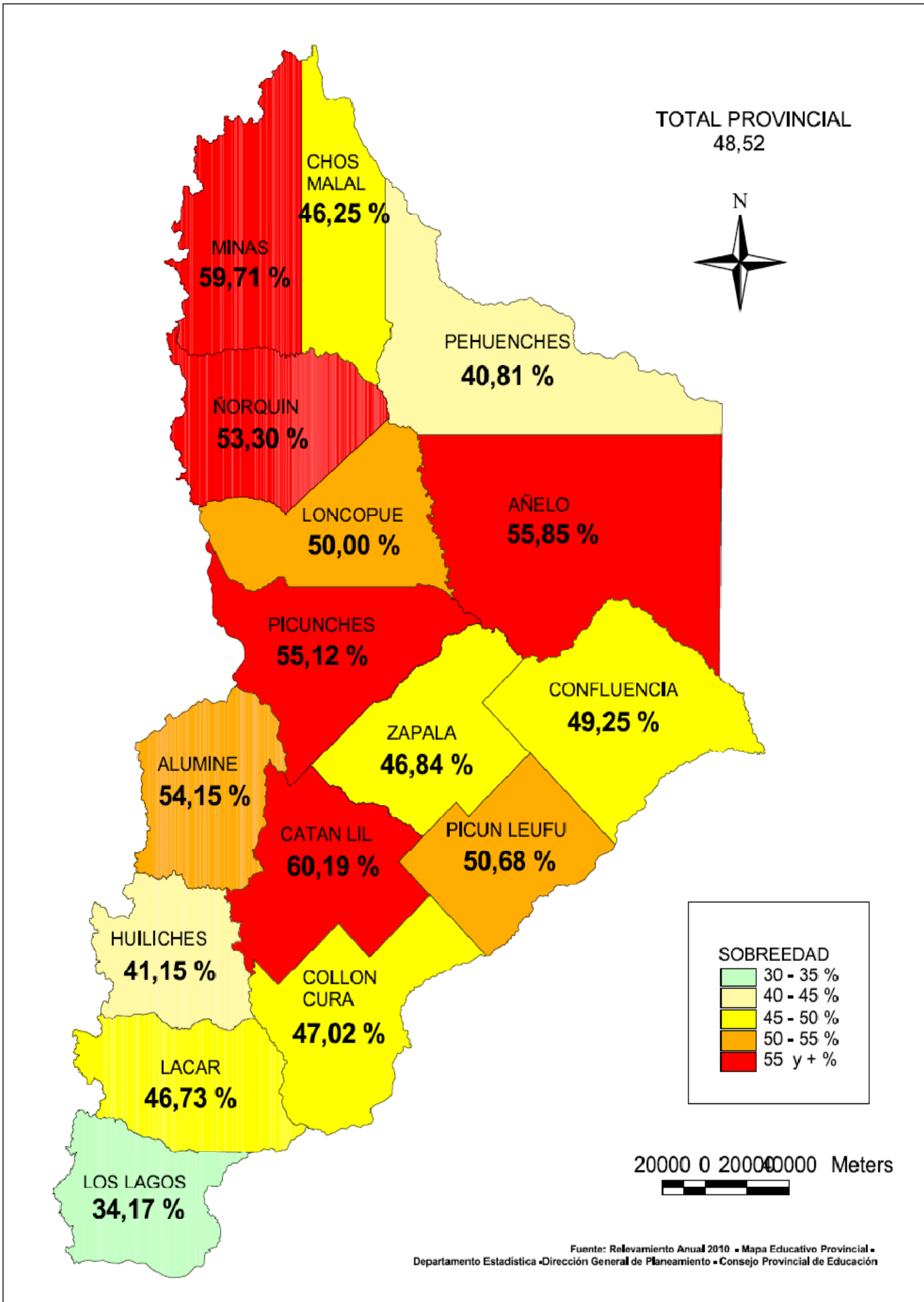

5.13. Matrícula Total, Alumnos en Edad Habitual, Alumnos con Sobreedad y Porcentaje de Sobreedad por Ámbito. Tipo de Educación Común. Nivel Medio. Provincia del Neuquén Año 2010

| Ámbito | Matrícula total | Alumnos con sobreedad | Sobreedad (en %) |
|------------------|-----------------|-----------------------|------------------|
| Total | 46.258 | 22.445 | 48,52 |
| Rural Aglomerado | 1.472 | 755 | 51,29 |
| Rural Disperso | 344 | 259 | 75,29 |
| Urbano | 44.442 | 21.431 | 48,22 |

Fuente: Relevamiento Anual 2010 -DINIECE- Departamento Estadística - Dirección General de Planeamiento -Consejo Provincial de Educación

**Sobreedad (en %) por Ámbito.
Tipo de Educación Común. Nivel Medio.
Provincia del Neuquén. Año 2010**

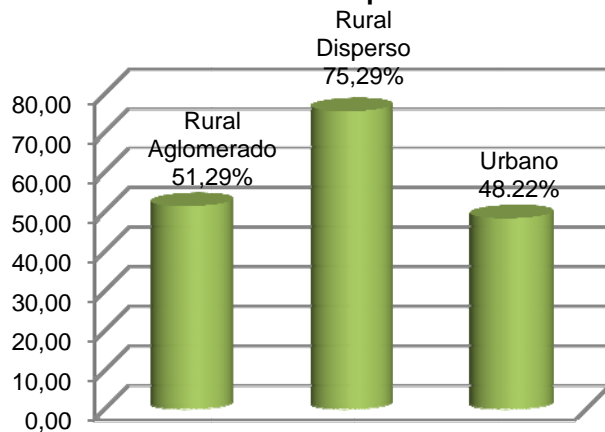

Fuente: Relevamiento Anual 2010 -DINIECE- Departamento Estadística - Dirección General de Planeamiento -Consejo Provincial de Educación

5.14. Secciones por Año Calendario Según Distrito.
Tipo de Educación Común. Nivel Medio
Provincia del Neuquén
Período 2001 – 2010

| Distrito(*) | Año Calendario | | | | | | | | | |
|--------------|----------------|--------------|--------------|--------------|--------------|--------------|--------------|--------------|--------------|--------------|
| | 2001 | 2002 | 2003 | 2004 | 2005 | 2006 | 2007 | 2008 | 2009(**) | 2010 |
| Total | 1.389 | 1.437 | 1.496 | 1.583 | 1.691 | 1.752 | 1.798 | 1.841 | 1.879 | 1.904 |
| 1 | 445 | 441 | 447 | 459 | 475 | 477 | 483 | 486 | 497 | 498 |
| 2 | 170 | 174 | 179 | 178 | 184 | 187 | 184 | 189 | 190 | 192 |
| 3 | 120 | 128 | 137 | 138 | 141 | 146 | 144 | 144 | 145 | 148 |
| 4 | 140 | 153 | 164 | 174 | 189 | 198 | 205 | 220 | 89 | 91 |
| 5 | 71 | 73 | 77 | 86 | 99 | 110 | 120 | 127 | 130 | 135 |
| 6 | 130 | 132 | 142 | 155 | 170 | 176 | 183 | 181 | 190 | 193 |
| 7 | 33 | 33 | 34 | 37 | 41 | 41 | 42 | 44 | 46 | 46 |
| 8 | 280 | 303 | 316 | 356 | 392 | 417 | 437 | 450 | 299 | 305 |
| 9 | - | - | - | - | - | - | - | - | 136 | 140 |
| 10 | - | - | - | - | - | - | - | - | 157 | 156 |

(*) Nota: A partir de agosto de 2008 se crearon los distritos IX y X. Como el Relevamiento Anual es un corte al 30 de abril de cada año, la información figura a partir del año 2009.

(**) Nota: A partir del Año 2009 con la modificación de la Ley de Educación, los datos correspondientes a 8º y 9º Año de las tres (3) Escuelas Privadas de la Provincia, bajo el Plan de Estudios de la Ley Federal de Educación, estadísticamente se contabilizaron dentro del Nivel Medio.

Fuente: Relevamientos Anuales 2001-2010 -DINIECE- Departamento Estadística - Dirección General de Planeamiento - Consejo Provincial de Educación,

Secciones por Año Calendario. Tipo de Educación Común.
Nivel Medio. Provincia del Neuquén. Período 2001-2010

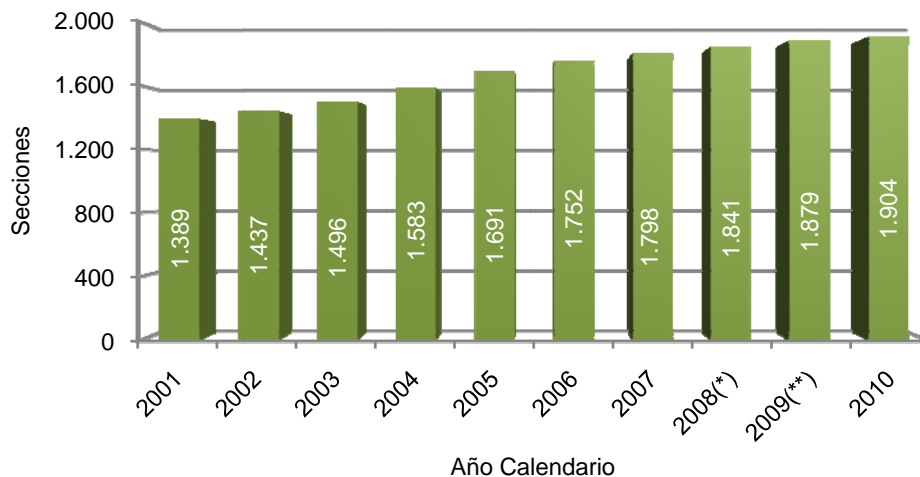

(*) Nota: A partir de agosto de 2008 se crearon los distritos IX y X. Como el Relevamiento Anual es un corte al 30 de abril de cada año, la información figura a partir del año 2009.

(**) Nota: A partir del Año 2009 con la modificación de la Ley de Educación, los datos correspondientes a 8º y 9º Año de las tres (3) Escuelas Privadas de la Provincia, bajo el Plan de Estudios de la Ley Federal de Educación, estadísticamente se contabilizaron dentro del Nivel Medio.

Fuente: Relevamientos Anuales 2001-2010 -DINIECE- Departamento Estadística - Dirección General de Planeamiento - Consejo Provincial de Educación,

5.15 Promedio de Alumnos por Sección Según Año de Estudio
Tipo de Educación Común. Nivel Medio
Provincia del Neuquén
Año 2010

| Año de Estudio | Secciones | Alumnos | Promedio de alumnos por Sección |
|----------------|-----------|---------|---------------------------------|
|----------------|-----------|---------|---------------------------------|

| Total | 1.904 | 46.258 | 24,30 |
|--------|-------|--------|-------|
| 1º Año | 516 | 13.777 | 26,70 |
| 2º Año | 422 | 10.893 | 25,81 |
| 3º Año | 344 | 8.328 | 24,21 |
| 4º Año | 298 | 6.565 | 22,03 |
| 5º Año | 269 | 5.501 | 20,45 |
| 6º Año | 55 | 1.194 | 21,71 |

Fuente: Relevamiento Anual 2010 -DINIECE- Departamento Estadística
 Dirección General de Planeamiento -Consejo Provincial de Educación

Promedio de Alumnos por Sección Según Año de Estudio.
Tipo de Educación Común. Nivel Medio.
Provincia del Neuquén. Año 2010

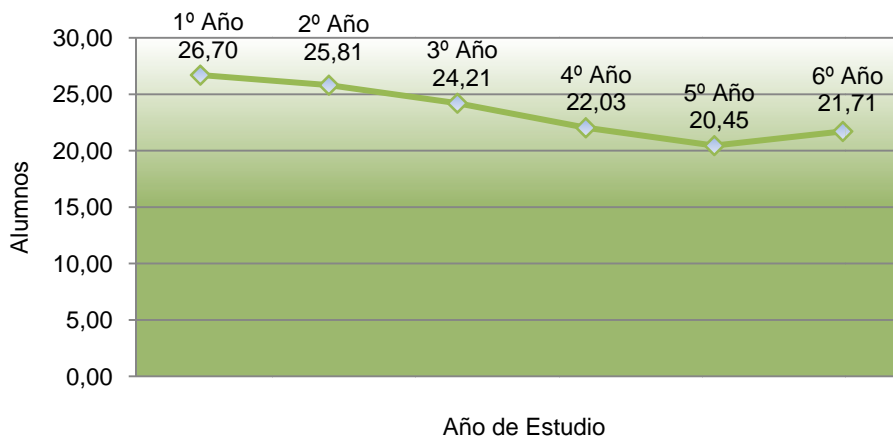

Fuente: Relevamiento Anual 2010 -DINIECE- Departamento Estadística
 Dirección General de Planeamiento -Consejo Provincial de Educación

**5.16 Secciones Independientes
por tamaño de Sección Tipo
de Educación Común. Nivel Medio
Provincia del Neuquén. Año 2010**

| Tamaño de la Sección | Secciones |
|----------------------|--------------|
| 2 | 1 |
| 3 | 1 |
| 5 | 1 |
| 6 | 6 |
| 7 | 6 |
| 8 | 8 |
| 9 | 7 |
| 10 | 19 |
| 11 | 11 |
| 12 | 28 |
| 13 | 34 |
| 14 | 37 |
| 15 | 54 |
| 16 | 65 |
| 17 | 57 |
| 18 | 56 |
| 19 | 70 |
| 20 | 80 |
| 21 | 93 |
| 22 | 92 |
| 23 | 88 |
| 24 | 90 |
| 25 | 106 |
| 26 | 94 |
| 27 | 103 |
| 28 | 124 |
| 29 | 111 |
| 30 | 112 |
| 31 | 110 |
| 32 | 70 |
| 33 | 60 |
| 34 | 28 |
| 35 | 33 |
| 36 | 20 |
| 37 | 9 |
| 38 | 5 |
| 39 | 3 |
| 40 | 4 |
| 41 | 5 |
| 43 | 2 |
| 44 | 1 |
| Total | 1.904 |

Moda: es el tamaño de la sección más repetida: **28**

Promedio: Promedio de alumnos por sección independiente: **24,30**

5.17 Matrícula por Año Calendario Según Año de Estudio. Tipo de Educación Común. Nivel Medio Carreras de 5 Años de Duración (Modalidad Bachiller y Comercial) Provincia de Neuquén Cohorte 2006-2010

| Año de estudio | 2006 | 2007 | 2008 | 2009 | 2010 |
|----------------|---------------|---------------|---------------|---------------|---------------|
| Total | 33.412 | 33.325 | 32.197 | 31.885 | 32.345 |
| 1° Año | 10.308 | 10.578 | 10.075 | 9.969 | 9.933 |
| 2° Año | 7.879 | 7.842 | 7.546 | 7.554 | 7.631 |
| 3° Año | 6.143 | 5.929 | 5.838 | 5.621 | 5.907 |
| 4° Año | 4.921 | 4.967 | 4.816 | 4.750 | 4.809 |
| 5° Año | 4.161 | 4.009 | 3.922 | 3.991 | 4.065 |

Fuente: Relevamientos Anuales 2006-2010 DINIECE - Departamento Estadística - Dirección General de Planeamiento - Consejo Provincial de Educación

Cohorte 2006-2010. Tipo de Educación Común. Nivel Medio. Carreras de 5 Años de Duración (Modalidad Bachiller y Comercial) Provincia del Neuquén.

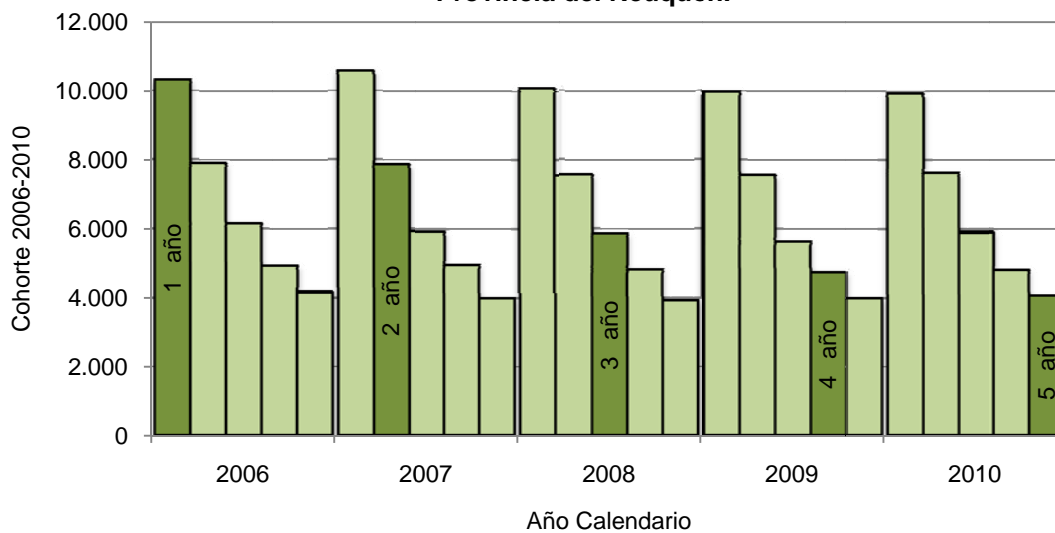

Fuente: Relevamientos Anuales 2006-2010 DINIECE - Departamento Estadística - Dirección General de Planeamiento - Consejo Provincial de Educación

**5.18 Retención y Desgranamiento. Tipo de Educación Común. Nivel Medio
Carreras de 5 Años de Duración (Modalidad Bachiller y Comercial)
Provincia de Neuquén
Cohorte 2006-2010**

| | |
|-----------------|---------------|
| Retención: | 39,44% |
| Desgranamiento: | 60,56% |

Fuente: Relevamientos Anuales 2006- 2010 DINIECE - Departamento Estadística – Dirección General de Planeamiento - Consejo Provincial de Educación

**Retención y Desgranamiento. Tipo de Educación Común.
Nivel Medio. Carreras de 5 Años de Duración
(Modalidad Bachiller y Comercial)
Provincia del Neuquén. Cohorte 2006-2010**

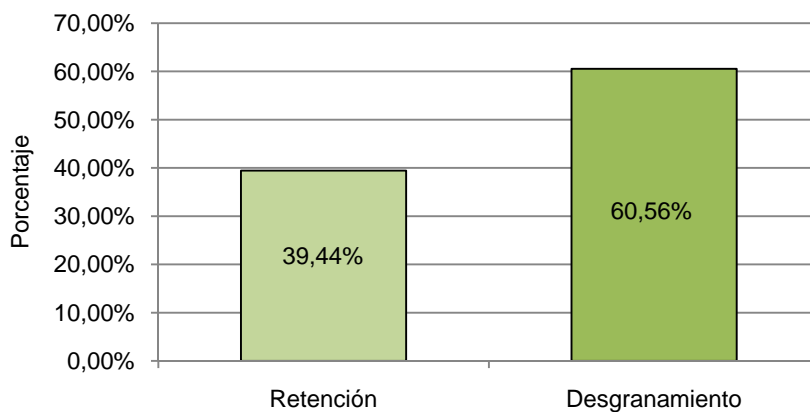

Fuente: Relevamientos Anuales 2006- 2010 DINIECE - Departamento Estadística – Dirección General de Planeamiento - Consejo Provincial de Educación

**5.19. Abandono
Tipo de Educación Común. Nivel Medio
Carreras de 5 Años de Duración (Modalidad Bachiller y Comercial)
Provincia del Neuquén
Período 2009-2010**

| | |
|---------------------|---------------|
| Abandono 2009-2010: | 10,76% |
|---------------------|---------------|

Fuente: Relevamientos Anuales 2009-2010 -DINIECE- Departamento Estadística - Dirección General de Planeamiento - Consejo Provincial de Educación

5.20 Matrícula por Año Calendario Según Año de Estudio. Tipo de Educación Común. Nivel Medio Carreras de 6 Años de Duración (Modalidad Técnica y Agropecuaria) Provincia de Neuquén Cohorte 2005-2010

| Año de estudio | 2005 | 2006 | 2007 | 2008 | 2009 | 2010 |
|----------------|---------------|---------------|---------------|---------------|---------------|---------------|
| Total | 12.208 | 12.458 | 12.371 | 12.545 | 13.003 | 13.441 |
| 1° Año | 3.642 | 3.771 | 3.674 | 3.814 | 3.784 | 3.715 |
| 2° Año | 3.010 | 3.006 | 2.966 | 2.917 | 3.037 | 3.160 |
| 3° Año | 1.964 | 2.212 | 2.106 | 2.119 | 2.185 | 2.321 |
| 4° Año | 1.406 | 1.420 | 1.603 | 1.487 | 1.567 | 1.678 |
| 5° Año | 1.176 | 1.121 | 1.129 | 1.267 | 1.296 | 1.373 |
| 6° Año | 1.010 | 928 | 893 | 941 | 1.134 | 1.194 |

Fuente: Relevamientos Anuales 2005-2010 -DINIECE- Departamento Estadística - Dirección General de Planeamiento Consejo Provincial de Educación

Cohorte 2005-2010. Tipo de Educación Común. Nivel Medio. Carreras de 6 Años de Duración (Modalidad Técnica y Agropecuaria) Provincia del Neuquén.

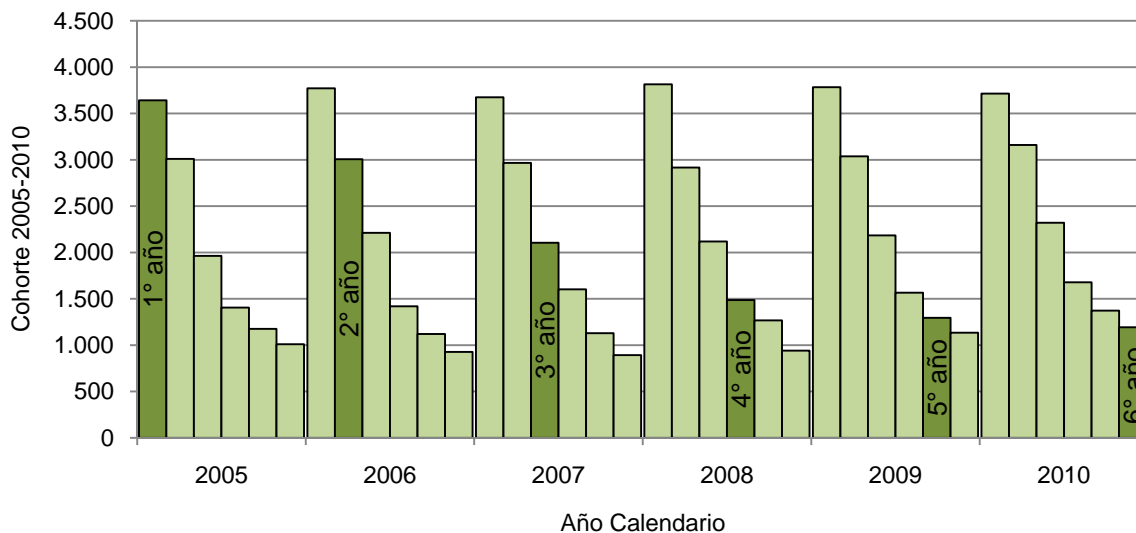

Fuente: Relevamientos Anuales 2005-2010 -DINIECE- Departamento Estadística - Dirección General de Planeamiento Consejo Provincial de Educación

**5.21 Retención y Desgranamiento. Tipo de Educación Común. Nivel Medio
Carreras de 6 Años de Duración (Modalidad técnica y Agropecuaria)
Provincia de Neuquén
Cohorte 2005-2010**

| | |
|-----------------|--------|
| Retención: | 32,78% |
| Desgranamiento: | 67,22% |

Fuente: Relevamientos Anuales 2005-2010 -DINIECE- Departamento Estadística –
Dirección General de Planeamiento - Consejo Provincial de Educación

**Retención y Desgranamiento. Tipo de Educación Común.
Nivel Medio. Carreras de 6 Años de Duración
(Modalidad Técnica y Agropecuaria)
Provincia del Neuquén. Cohorte 2005-2010**

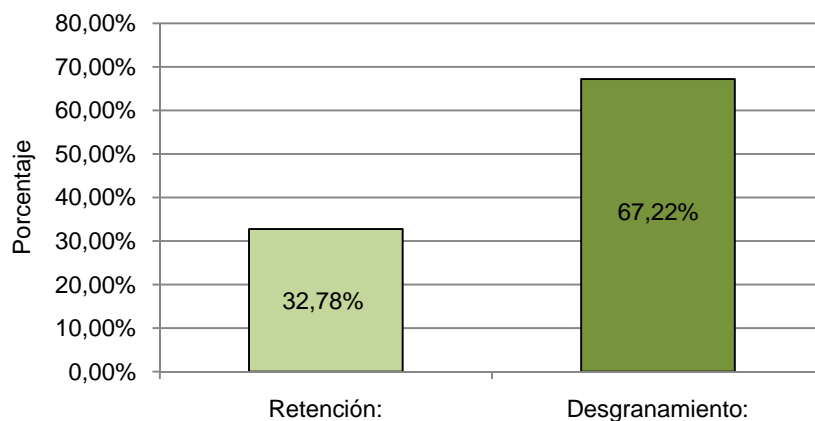

Fuente: Relevamientos Anuales 2005- 2010 DINIECE - Departamento Estadística -
Dirección General de Planeamiento - Consejo Provincial de Educación

**5.22 Abandono
Tipo de Educación Común. Nivel Medio
Carreras de 6 Años de Duración (Modalidad Técnica y Agropecuaria)
Provincia del Neuquén
Período 2009-2010**

| | |
|--------------------|--------|
| Abandono 2009-2010 | 13,09% |
|--------------------|--------|

Fuente: Relevamientos Anuales 2009-2010 DINIECE - Departamento Estadística -
Dirección General de Planeamiento - Consejo Provincial de Educación

5.23 Egresados por Modalidad y Título. Tipo de Educación Común. Nivel Medio
Provincia del Neuquén
Año 2009

| Modalidad | Título | Egresados |
|---------------------|---|--------------|
| Total | | 3.748 |
| <i>Agropecuaria</i> | TÉCNICO AGROPECUARIO | 7 |
| | TÉCNICO AGROPECUARIO CON ORIENTACIÓN EN PRODUCCIÓN ANIMAL | 24 |
| | TÉCNICO AGROPECUARIO CON ORIENTACIÓN EN PRODUCCIÓN VEGETAL | 17 |
| <i>Artística</i> | BACHILLER EN ARTES | 11 |
| <i>Bachiller</i> | BACHILLER | 310 |
| | BACHILLER CON ESPECIALIZACIÓN EN CIENCIAS FÍSICO-MATEMÁTICAS | 41 |
| | BACHILLER CON ESPECIALIZACIÓN EN SERVICIOS TURÍSTICOS | 39 |
| | BACHILLER CON ORIENTACIÓN DOCENTE | 368 |
| | BACHILLER CON ORIENTACIÓN ECOLÓGICA | 123 |
| | BACHILLER CON ORIENTACIÓN EN ADMINISTRACIÓN DE EMPRESAS | 17 |
| | BACHILLER CON ORIENTACIÓN EN CIENCIAS DE LA COMUNICACIÓN | 10 |
| | BACHILLER CON ORIENTACIÓN EN CIENCIAS ECONÓMICAS | 11 |
| | BACHILLER CON ORIENTACIÓN EN CIENCIAS EXACTAS Y NATURALES | 52 |
| | BACHILLER CON ORIENTACIÓN EN CIENCIAS HUMANAS Y NATURALES | 145 |
| | BACHILLER CON ORIENTACIÓN EN CIENCIAS NATURALES | 9 |
| | BACHILLER CON ORIENTACIÓN EN CIENCIAS SOCIALES | 7 |
| | BACHILLER CON ORIENTACIÓN EN ECOLOGÍA | 10 |
| | BACHILLER CON ORIENTACIÓN EN INFORMÁTICA | 44 |
| | BACHILLER CON ORIENTACIÓN EN MEDIOS DE COMUNICACIÓN | 156 |
| | BACHILLER CON ORIENTACIÓN EN SALUD Y AUXILIAR EN ENFERMERÍA | 17 |
| | BACHILLER CON ORIENTACIÓN LABORAL EN ORGANIZACIÓN DE MICROEMPRESAS REGIONALES | 24 |
| | BACHILLER EN CIENCIAS BIOLÓGICAS | 42 |
| | BACHILLER EN CIENCIAS EXACTAS Y NATURALES | 84 |
| | BACHILLER EN CIENCIAS NATURALES | 28 |
| | BACHILLER EN HUMANIDADES Y CIENCIAS SOCIALES | 153 |
| | BACHILLER PEDAGÓGICO | 42 |
| | BACHILLER POLIMODAL CON ORIENTACIÓN EN HUMANIDADES Y CIENCIAS NATURALES | 58 |

| | | |
|---|--|-----|
| <i>Comercial</i> | BACHILLER Y ASISTENTE TÉCNICO EN CIENCIAS AMBIENTALES | 36 |
| | PERITO MERCANTIL | 642 |
| | PERITO MERCANTIL ASISTENTE TÉCNICO EN CIENCIAS ECONÓMICO-CONTABLES | 208 |
| | PERITO MERCANTIL AUXILIAR CONTABLE E IMPOSITIVO | 21 |
| | PERITO MERCANTIL CON ESPECIALIZACIÓN CONTABLE E IMPOSITIVA | 86 |
| | PERITO MERCANTIL CON ORIENTACIÓN EN HOTELERÍA, GASTRONOMÍA Y TURISMO | 56 |
| | PERITO MERCANTIL CON ORIENTACIÓN FORESTAL | 12 |
| | PERITO MERCANTIL NACIONAL | 14 |
| <i>Economía y Gestión de las Organizaciones</i> | EGRESADO DE POLIMODAL MODALIDAD ECONOMÍA Y GESTIÓN DE LAS ORGANIZACIONES | 33 |
| <i>Humanidades y Ciencias Sociales</i> | BACHILLER EN HUMANIDADES Y CIENCIAS SOCIALES | 19 |
| <i>Producción de Bienes y Servicios</i> | EGRESADO DE POLIMODAL MODALIDAD PRODUCCIÓN DE BIENES Y SERVICIOS | 5 |
| <i>Técnica</i> | AUXILIAR TÉCNICO MECÁNICO CON ESPECIALIZACIÓN EN MANTENIMIENTO DE PLANTA | 1 |
| | ELECTROTECNICO | 8 |
| | MAESTRO MAYOR DE OBRAS | 74 |
| | TÉCNICO EN ELECTRÓNICA CON ESPECIALIDAD EN AUTOMATIZACIÓN Y CONTROL | 11 |
| | TÉCNICO ELECTRICISTA | 14 |
| | TÉCNICO ELECTROMECAÁNICO | 57 |
| | TÉCNICO EN ARTESANÍAS APLICADAS | 9 |
| | TÉCNICO EN AUTOMOTORES | 6 |
| | TÉCNICO EN ELECTRICIDAD CON ORIENTACIÓN EN ELECTRÓNICA INDUSTRIAL | 29 |
| | TÉCNICO EN ELECTRÓNICA | 56 |
| | TÉCNICO EN ELECTRÓNICA CON ESPECIALIZACIÓN EN TELECOMUNICACIONES | 20 |
| | TÉCNICO EN ELECTRÓNICA INDUSTRIAL | 30 |
| | TÉCNICO EN ENERGÍA | 16 |
| | TÉCNICO EN INDUSTRIA DE LA ALIMENTACIÓN | 16 |
| | TÉCNICO EN PETRÓLEO | 17 |
| | TÉCNICO MECÁNICO | 23 |
| | TÉCNICO MECÁNICO (SISTEMA DUAL) | 6 |
| | TÉCNICO MECÁNICO CON ESPECIALIZACIÓN EN ELECTROMECAÁNICA | 62 |
| | TÉCNICO MECÁNICO ELECTRICISTA | 130 |
| | TÉCNICO MECÁNICO RURAL | 64 |
| TÉCNICO QUÍMICO | 118 | |

Fuente: Relevamiento Anual 2010 DINIECE - Departamento Estadística - Dirección General de Planeamiento - Consejo Provincial de Educación

**5.24 Egresados por Modalidad. Tipo de Educación Común.
Nivel Medio.
Provincia del Neuquén
Año 2009**

| Modalidad | Egresados |
|--|--------------|
| Total | 3.748 |
| Agropecuaria | 48 |
| Artística | 11 |
| Bachiller | 1.826 |
| Comercial | 1.039 |
| Economía y Gestión de las Organizaciones | 33 |
| Humanidades y Ciencias Sociales | 19 |
| Producción de Bienes y Servicios | 5 |
| Técnica | 767 |

Fuente: Relevamiento Anual 2010 - DINIECE - Departamento Estadística - Dirección General de Planeamiento - Consejo Provincial de Educación

**Egresados por Modalidad. Tipo de Educación Común.
Nivel Medio. Provincia del Neuquén. Año 2009**

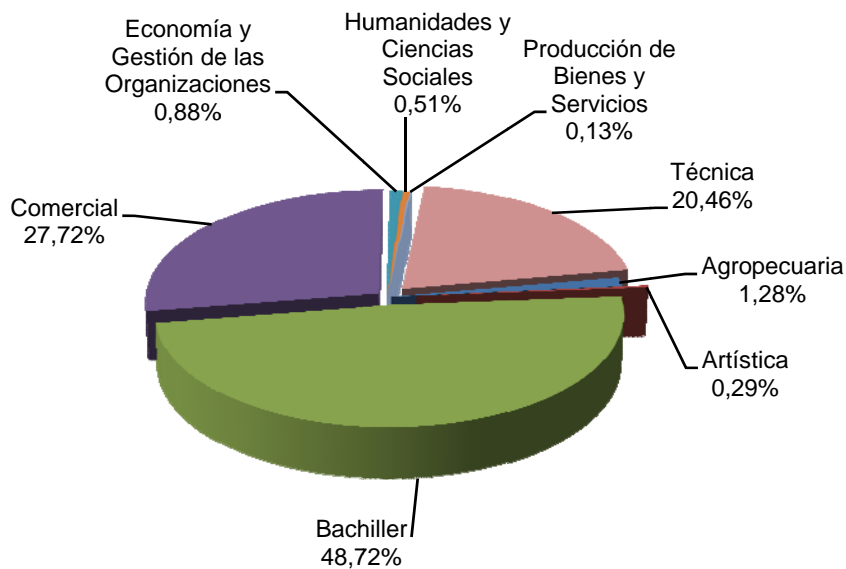

Fuente: Relevamiento Anual 2010 - DINIECE - Departamento Estadística - Dirección General de Planeamiento - Consejo Provincial de Educación

